

# MEAUX LE JOURNAL

INFORMATIONS MUNICIPALES  
N°101 - JUIN / JUILLET / AOÛT / SEPT 2021

## #Culture

Retrouvez la programmation  
culturelle de Meaux

Musée de la Grande Guerre, Musée Bossuet,  
Office du Tourisme, Domaine de Monthyon...

Pages 46 à 53

## #Événement

Spectacle Historique

« Folles époques ! » De la cité des Meldes aux années folles, une  
traversée épique de 2000 ans d'Histoire de France et de Meaux !  
Billetterie : spectacle-meaux.fr

Pages 46



## #DOSSIER

Découvrez les projets d'aménagement mis en place par la Ville  
pour décrocher la distinction « Fleur d'or » en 2025.

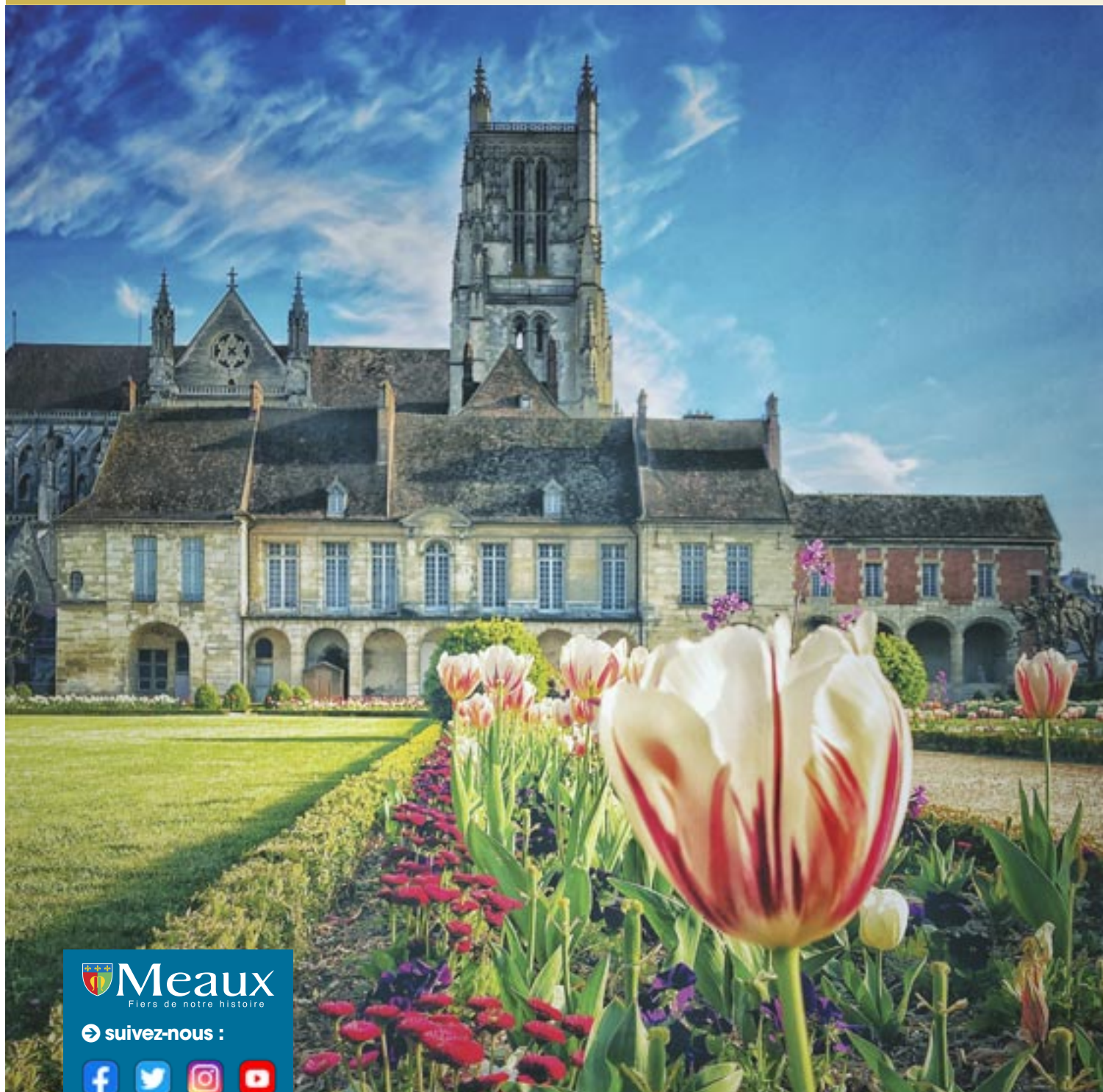

 **Meaux**  
Fiers de notre histoire

suivez-nous :



COMPLEXE SPORTIF TAUZIET

**INITIATIONS & DEMONSTRATIONS**

SKATE ROLLERS BMX TROTT

DIMANCHE 6 JUIN - 10H/18H

## RIDING DAY

### À MEAUX

avec la participation des Associations de Meaux  
WIDE EVENT de DERBY ROLLERS de Meaux

RENSEIGNEMENTS  
01 83 69 01 83

Meaux

## RANDO PADDLE

SUR LE CANAL DE L'OURCQ

**DIMANCHE 5 SEPTEMBRE 2021**  
Rendez-vous pour le départ au stade Tauziet à 14h

DIRECTION DES SPORTS  
01 83 69 01 40  
DIRECTION.SPORTS@MEAUX.FR  
DIRECTIONSPTS@MEAUX

Meaux

PROGRAMMATION 2021

## CINEMA EN PLEIN AIR

GRATUIT

28 MAI : 21h00	MUSÉE DE LA GRANDE GUERRE	La ville de Clémence Lambert
02 JUIN : 21h00	PARC CHENOUSSAS	Johnny Rost Level 2019
14 JUIN : 21h00	JARDIN DES TRINITAIRES	Meille Rouge
30 JUIN : 21h30	MUSÉE DE LA GRANDE GUERRE	1917
06 AOÛT : 21h30	LA PLAGE	Demba
20 AOÛT : 21h00	LA PLAGE	Les Tachis 3
27 AOÛT : 21h00	JARDIN BOSSUET	Les minéraux

RENSEIGNEMENTS  
01 83 63 02 65

Meaux

**JOUEZ AUX ÉCHECS AU JARDIN BOSSUET**

**TOUS LES DIMANCHES DU 4 JUILLET AU 29 AOÛT 2021 DE 14H À 17H**

ANIMATION ORGANISÉE PAR LA DIRECTION DES SPORTS DE LA VILLE DE MEAUX

ASSOCIATION CLUB D'ÉCHECS LA TOUR NOIRE DE MEAUX  
CONTACT : 06 79 46 67 07 (M. MOREIRA DJI) / LA.TOURNOIRE.MEAUX@GMAIL.COM / CLUB D'ÉCHECS LA TOUR NOIRE DE MEAUX

INFO : DIRECTION DES SPORTS 01 83 69 01 40 / DIRECTION.SPORTS@MEAUX.FR

Meaux

DU 8 MAI AU 10 JUILLET 2021

## MEAUX EN PLEIN

CONCERTS LIVE TOUS LES SAMEDIS SUR LES PLACES EN COEUR DE VILLE

Retrouvez le programme détaillé sur [www.villemeaux.fr](http://www.villemeaux.fr)

Meaux

## UN DIMANCHE... AU JARDIN DES TRINITAIRES

11 JUILLET 2021 - DE 13H30 À 19H

SPECTACLES

- CONCERT GUINGUETTE
- THEATRE DE MARIONNETTES
- JEUX ET MANÈGES ANCIENS POUR ENFANTS

RESTAURATION SUR PLACE

RENSEIGNEMENTS 01 83 63 02 35

Meaux

**MERCREDI 23 JUIN**

## MARCHE DE NUIT 2021

DÉPART À 19H COMPLEXE SPORTIF GEORGES-TAUZIET

DISTANCE 8KM  
PORT DU MASQUE OBLIGATOIRE

Meaux

SPECTACLE HISTORIQUE DE MEAUX

## FOLLES ÉPOQUES !

NOUVEAU SPECTACLE

2000 ANS D'HISTOIRE EN 75 MINUTES • 100 BÉNÉVOLES • 2500 COSTUMES

JUN 26  
JUILLET 2 | 3 | 9 | 10

OUVERTURE BILLETTERIE DÉBUT AVRIL

RÉSERVATIONS OFFICE DU TOURISME  
01 84 30 82 26 // SPECTACLE-MEAUX.FR

Meaux

LES RAM DE MEAUX ORGANISENT UNE

## RENCONTRE ASSISTANTS MATERNELS / PARENTS

RENCONTRE ENTRE DES ASSISTANTS MATERNELS DISPONIBLES EN RECHERCHE D'EMPLOI ET DES PARENTS EN RECHERCHE D'UN MODE D'ACCUEIL POUR LEURS JEUNES ENFANTS

**18 Samedi Sept**  
de 9h30 à 12h

MAISON DE LA PETITE ENFANCE  
26 rue Louis Braille  
Sur inscription au RAM de l'Ourcq  
Tél : 01 83 67 02 18

Meaux



Jean-François COPÉ  
Maire de Meaux,  
Président de la Communauté  
d'Agglomération du Pays de  
Meaux

## LE RETOUR DES JOURS MEILLEURS

Chères Meldoises, Chers Meldois,

Accueillons le mois de juin avec joie et poursuivons nos efforts de lutte contre la COVID-19

Les récents assouplissements annoncés par le Gouvernement **nous permettent enfin, petit à petit, de sortir hors les murs pour retrouver terrasses, commerces et culture.** Bref, le maître-mot, sera « profitons des beaux jours ! »

Vous l'avez constaté, nous avons dû annuler de nombreux événements et rassemblements saisonniers, comme le Salon du Jardin ou encore la Meldoise. **J'espère que la rentrée, nous donnera de belles opportunités** pour renouer avec les événements qui nous sont chers comme Sportissimeaux, le Trail ou encore Les marches nocturnes.

Quoi qu'il en soit, les rues de notre belle ville de Meaux vous offriront comme chaque année à cette saison, **un festival de fleurs et de couleurs.** Notre projet n'a pas changé : **obtenir la Fleur d'or en 2025, poursuivre la rénovation urbaine** et réaliser **les projets pour lesquels vous m'avez accordé votre confiance.** Je vous invite à lire le dossier spécial de ce numéro, dans lequel nous œuvrons de façon globale à **l'amélioration de la qualité de vie.** Vous découvrirez, comment s'organise la stratégie des services municipaux pour l'obtention ce de fameux label.

Sachez que la situation actuelle ne tarit pas notre volonté d'avancer sur les projets majeurs. En mai dernier, **le conseil communautaire a voté le choix architectural de la future Cité de la Musique. Un projet incroyablement ambitieux qui marquera notre territoire, tout comme l'a été le Musée de la Grande Guerre qui fête ses 10 ans cette année !**

Enfin, un mot sur la vaccination, nos agents, soignants, infirmiers et médecins **continuent d'accueillir les citoyens au Colisée avec des horaires élargis.** Une mobilisation qui porte ses fruits puisqu'aujourd'hui, nous avons atteint notre objectif de **plus de 50 000 vaccinations à la fin mai**, un chiffre qui va augmenter grâce à **la mise en route de notre Vaccibus, dans le but d'atteindre plus de 100 000 vaccinations au 30 juin.**

Que l'arrivée de la saison estivale nous aide à aller de l'avant et surtout **nous apporte l'éclaircie tant attendue après cette trop longue période de grisaille.**

*Bien fidèlement à vous  
Jean-François Copé*

## #SOMMAIRE

### #DOSSIER

### 16 À 21

#RETOUR EN PHOTOS 4 - 5

#VIE MUNICIPALE 6 À 12

#SPORTS 22 À 24

#COMMERCES 26 À 28

#SANTÉ 29

#FAMILLE-PETITE ENFANCE 30 - 31

#GÉNÉRATIONS 32 - 33

#TRAVAUX 34

#ENVIRONNEMENT 36 - 37

#ASSOCIATION 38 - 39

#SÉCURITÉ ET PRÉVENTION 40 - 41

#PAYS DE MEAUX 42 À 45

#CULTURE 46 À 53

#TRIBUNE 54 - 55

# #RETOUR EN PHOTOS

## ÇA BOUGE À MEAUX!



### SIGNATURE DE LA CONVENTION ← TERRITORIALE

Lundi 1<sup>er</sup> Mars, les maires du Pays de Meaux menés par Jean-François Copé ont signé la Convention Territoriale Globale avec François Chabert, Président du Conseil d'Administration de la CAF77 et Gaëlle Choquer-Marchand, Directrice de la CAF77. Elle permettra de développer l'offre d'accueil pour la petite enfance. Elle favorisera aussi l'accès aux équipements, notamment pour les enfants en situation de handicap.



### UN CENTENAIRE AU COLISÉE ↑ 10 000<sup>e</sup> VACCINÉ !

Le 31 mars au centre de vaccination, quelqu'un de très spécial est venu se faire vacciner : José Desandre, citoyen centenaire ! Et pour couronner le tout, c'est lui qui a reçu la 10 000<sup>e</sup> injection du vaccin contre la Covid-19.



### INAUGURATION DU VACCI BUS ↑

Le Vacci Bus du Pays de Meaux a été inauguré le 8 mai ! Bientôt sur vos routes, il ira au plus proche de vous dans les communes de l'agglomération pour proposer la vaccination aux habitants éloignés ou ayant des difficultés de déplacement.



### LA RUE DE SENLIS FAIT PEAU NEUVE ↑

Des travaux sont en cours rue de Senlis pour la création prochaine de trottoirs et de places de stationnement. L'ensemble sera embelli par l'aménagement paysager de l'entrée de ville, avec une nouvelle végétalisation.



### VACCINATION EN MUSIQUE ↑

Insolite ! Au mois d'avril, un piano s'est installé au cœur du Centre de vaccination du Colisée. Quelques notes offertes par le jeune Armand pour détendre l'atmosphère et offrir un moment de gaieté aux personnes venues se faire vacciner ainsi qu'à l'ensemble des bénévoles présents sur place.



### APPEL AUX BÉNÉVOLES ↑

Les Meldois ont du cœur ! Vous avez été nombreux à répondre à l'appel du Centre de vaccination, proposant votre aide pour des missions d'accueil du public et de secrétariat durant le mois de mars.



### DES ABEILLES AU MUSÉE DE LA GRANDE GUERRE ↑

Le 8 avril, le Musée a accueilli quatre nouvelles ruches, s'ajoutant aux deux colonies déjà mises en place par la Ville. De belles récoltes de miel en perspective !

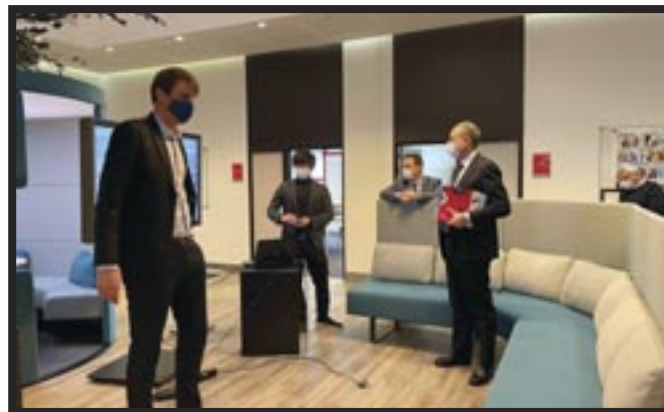

### VISITE À L'AÉROPORT PARIS-CHARLES-DE-GAULLE ↑

Jean-François Copé, accompagné d'une délégation de la CAPM, a rencontré le 2 avril la Direction Générale du Groupement d'Intérêt Public (GIP) dans les locaux Charles De Gaulle Alliance, ainsi que son équipe opérationnelle. Une visite qui s'inscrit dans le développement d'un projet de territoire commun dans l'intérêt de la grande couronne parisienne.



### NOUVELLE TERRASSE À LA PLAGE ↑

Fin avril la construction de la nouvelle terrasse de la Plage a pris fin. Toute en bois, rutilante, elle est prête à accueillir vos chaises longues et vos serviettes cet été.



### ← VISITE DU PRÉFET DE LA RÉGION ILE- DE-FRANCE

Le 16 avril, Jean-François Copé a eu le plaisir d'accueillir Marc Guillaume, Préfet de la Région Ile-De-France, afin d'échanger sur le plan de relance culturel et les projets de rénovation. Une matinée découverte au sein de notre patrimoine.



### DISTRIBUTION DE COLIS ALIMENTAIRES ↑

Lundi 26 avril, la Région Ile-de-France distribuait 250 colis alimentaires sur le parking du Secours Populaire pour trois associations caritatives : le Secours Populaire, la Croix Rouge et les Restaurants du cœur.



### ← VISITE DU HUB DE LA RÉUSSITE ↑

Le vendredi 9 avril, Jean-François Copé a visité la nouvelle Cité du Numérique et de l'Insertion à destination de la jeunesse de Meaux en compagnie de Allal MOURADOUDI, Hamida REZEG et Saly DIOP.



### ← 1 ARBRE COUPÉ, 2 REPLANTÉS !

La mairie a décidé de procéder à l'abattage de 8 platanes vieillissants, creux et estimés dangereux le long de l'avenue Roosevelt, où une nouvelle piste cyclable est en construction. 16 arbres de haute-tige seront replantés à proximité ainsi que de nombreux arbustes.

## DÉPLOIEMENT DE BORNES INTERACTIVES DANS LES MAIRIES

**POUR RÉPONDRE AUX ENJEUX DE LA DIGITALISATION DES SERVICES, DEUX BORNES INTERACTIVES À L'ACCUEIL DE L'HÔTEL DE VILLE ET DANS CHACUNE DES MAIRIES DE QUARTIER SERONT INSTALLÉES.**

Les bornes interactives sont des outils digitaux très attractifs car ils proposent un ensemble de services, et améliorent grandement l'organisation. Elles sont inclusives et adaptées pour permettre aux personnes à mobilité réduite de les utiliser.

De nouveaux outils pour une information plus accessible, qui s'inscrit dans un plan plus large d'inclusion numérique.

Accueillir l'utilisateur, l'informer et faciliter ses démarches administratives, en rendant le visiteur autonome, les bornes interactives permettent de gagner du temps et de réduire les délais de prise en charge, mais aussi de privilégier les conseils vis-à-vis du public en difficulté.

En quelques clics, l'utilisateur consulte toutes les informations publiques, fait ses démarches et prend même son rendez-vous pour un titre d'identité !



Projet d'installation à l'accueil de Hôtel de Ville.

Meaux affirme chaque jour son statut de ville dynamique, moderne et réactive en proposant des services de qualité accessibles à tous ses citoyens sans discrimination.

Un pas de plus vers le label Marianne, qui certifie la qualité d'accueil des communes.



### Contact :

#### Hôtel de Ville

2, place de l'Hôtel de Ville  
Jacques Chirac - 77100 Meaux  
Tél. : 01 60 09 97 00  
Du lundi au vendredi : 8h30 - 18h.  
Le samedi : 8h30 - 12h

#### Mairie de quartier de Dunant

36, avenue Henri Dunant  
Tél. : 01 83 69 03 30

#### Mairie de quartier de Beauval

Centre Commercial "La Verrière"  
Tél. : 01 60 09 12 12

#### Horaires d'ouverture des mairies de proximité

Du lundi au vendredi :  
9h à 12h et 13h30 à 17h  
(Les 1<sup>er</sup> et 3<sup>e</sup> jeudis du mois  
ouverture à 10h).

# 3939 ALLÔ SERVICE PUBLIC

**UN NUMÉRO UNIQUE MIS EN PLACE POUR RÉDUIRE LE DÉLAI D'ATTENTE AU STANDARD TÉLÉPHONIQUE DE LA MAIRIE.**

Allo Service Public 3939 permet d'entrer en communication téléphonique avec un agent spécialisé sur les informations relatives aux droits, aux obligations et aux démarches à accomplir dans certains domaines :

- ➔ **Logement et urbanisme ;**
- ➔ **Procédures en justice, civiles ou pénales ;**

- ➔ **Droit de la famille, des personnes ou des successions ;**
- ➔ **Droit des étrangers, des associations ou l'état civil.**

Le **3939 Allô Service public** est accessible en semaine :

- Lundi et Jeudi : 8h30 à 18h15 ;
- Mardi et Mercredi : 8h30 à 13h ;
- Vendredi : 13h à 17h.

**Attention :** Il s'agit d'un service d'information généraliste, qui n'a pas accès aux dossiers personnels des usagers et ne peut donc pas renseigner sur leur état d'avancement.

## VISITE DU HUB DE LA RÉUSSITE

**LE VENDREDI 9 AVRIL, JEAN-FRANÇOIS COPÉ A VISITÉ LE HUB NUMÉRIQUE DE MEAUX.**



Dans un contexte national inédit, marqué par une double crise à la fois sanitaire et économique, la Ville a décidé de créer, en partenariat avec l'État, la Région Île-de-France et le Département de la Seine-et-Marne, une nouvelle Cité du Numérique et de l'Insertion à destination de la jeunesse. Cet incubateur de talents s'adresse aux jeunes, dès 17 ans, qui sont attirés par les métiers du numérique, et cela, quel que soit leur niveau de formation ou de qualification.

Outre la lutte contre le chômage, l'objectif de ce Hub du Numérique est de permettre aux bénéficiaires

de développer un esprit d'initiative, de nouvelles connaissances et des compétences numériques.

Cette collaboration avec la Maison de l'Emploi Mission Locale Nord-Est 77 permet d'orienter des bénéficiaires du territoire, dont les projets sont adaptés, à réussir ces formations grâce notamment à un dispositif d'accompagnement personnalisé vers l'emploi : la Garantie Jeunes.

En septembre 2021, le catalogue de formation s'étoffera avec la création d'une « Smart Université ». La CAPM a candidaté à la suite d'un Appel à Manifestation

d'Intérêt Campus Connecté (CDC) avec l'E2C Numérique en partenariat avec l'Université Gustave Eiffel et le rectorat. Les études de dossier sont en cours. Si la CDC retient notre candidature, nous pourrions ouvrir 32 places en BTS/Licence/ Master sur le modèle du Diplôme d'Accès aux Études Universitaires (DAEU Sonate).

Par ailleurs, une nouvelle école ouvrira également ses portes en 2021 au sein de la Cité du Numérique et de l'Insertion : Access Code School. Elle proposera une formation de codage certifiante de niveau III (équivalence BTS) validant chaque année pour 15 apprenants un diplôme de Développeur Web et mobile.

Renseignements auprès de **la mission locale Nord-Est 77**  
01 60 24 77 99.

## JUSTIF'ADRESSE SIMPLIFIE VOS DÉMARCHES ADMINISTRATIVES

**PLUS BESOIN DE JUSTIFICATIF DE DOMICILE POUR VOTRE DEMANDE DE CARTE D'IDENTITÉ OU DE PASSEPORT. LE DISPOSITIF SAISIT AUTOMATIQUEMENT L'ADRESSE VÉRIFIÉE LORS DE VOS PROCÉDURES EN LIGNE.**

### Un gain de temps pour tous !

La loi d'accélération et de simplification de l'action publique, dite loi ASAP, vient de généraliser le service « Justif'Adresse », un dispositif qui permet de simplifier les demandes de titre d'identité en ligne.

Rapide et sûr, il limite les risques de fraude en vérifiant automatiquement l'adresse saisie sur le site de l'Agence Nationale des Titres Sécurisés (ANTS).

Lors de votre connexion sur le site de l'ANTS, saisissez votre identité et votre adresse. Ensuite, au lieu de joindre un justificatif, vous n'avez plus qu'à choisir parmi 4 fournisseurs d'énergie (EDF, Gaz Tarif Réglementé, ENGIE, Total Direct Énergie).

Si l'adresse saisie correspond à celle qui figure sur la facture de votre fournisseur, votre demande est alors validée.

En revanche, si votre fournisseur d'énergie n'apparaît pas sur la liste, vous devrez joindre un justificatif de domicile.

**Justif'Adresse n'est pas obligatoire.** Ainsi, le particulier reste totalement libre d'utiliser ou non la procédure de vérification d'adresse dématérialisée.

Il peut toujours, s'il le souhaite, justifier de son domicile par les moyens habituels : présentation d'un justificatif de domicile « papier » en mairie.



## NOUVELLE CARTE NATIONALE D'IDENTITÉ

**LE DÉPLOIEMENT EST PRÉVU À PARTIR DU 2 AOÛT 2021. LES CARTES NATIONALES D'IDENTITÉ ACTUELLES VALIDES POURRONT ÊTRE UTILISÉES PENDANT ENCORE DIX ANS.**



La France a entrepris une démarche de modernisation de la carte nationale d'identité dont l'actuel format date de 1995.

La nouvelle carte d'identité sera plus sécurisée, plus pratique et verra son design modernisé. Les pouvoirs publics entendent ainsi lutter toujours plus efficacement contre le phénomène de la fraude à l'identité.

**Quand et comment se procurer la nouvelle carte nationale d'identité ?** L'actuelle démarche auprès de nos services municipaux reste inchangée. Les usagers qui demanderont la création d'un premier titre ou le renouvellement se verront attribuer une nouvelle carte d'identité.

**Dois-je renouveler ma carte qui est à l'ancien format ?** Vous n'avez pas besoin de renouveler votre carte actuelle de manière anticipée si elle est encore valide.

**Une nouvelle durée de validité**  
La durée de la nouvelle carte sera de dix ans, et non plus de quinze ans, pour respecter le règlement européen.



# LES ÉLUS À L'ÉCOUTE SUR LES MARCHÉS !

## LES ÉLUS TIENNENT UNE PERMANENCE SUR LES MARCHÉS DE LA VILLE.

Nous invitons tous les Meldois à venir à notre rencontre afin de parler de votre quotidien, évoquer vos projets, nous signaler les problèmes de toutes sortes que vous rencontrez. Ces échanges permettent une réponse toujours plus rapide des services concernés. Les prochains rendez-vous à noter dans les agendas :

JUIN	JUILLET	SEPTEMBRE
<b>Halle Marché</b> samedi 5 / 10h-12h	<b>Halle marché</b> samedi 3 / 10h-12h	<b>Halle marché</b> samedi 11 / 10h-12h
<b>Beauval</b> dim 6 / 11h-13h	<b>Beauval</b> dim 4 / 11h-13h	<b>Beauval</b> dim 12 / 11h-13h
<b>Jean Rose</b> mardi 8 / 10h-12h	<b>Jean Rose</b> mardi 6 / 10h-12h	<b>Jean Rose</b> mardi 14 / 10h-12h
<b>Dunant</b> jeudi 10 / 10h-12h	<b>Dunant</b> jeudi 8 / 10h-12h	<b>Dunant</b> jeudi 16 / 10h-12h

////////////////////////////////////

**CONCOURS  
DES MAISONS ET BALCONS**

**Fleuris**

Ensemble fleurissons notre ville !

INSCRIVEZ-VOUS AVANT LE 30 JUIN 2021  
AU 01 64 33 21 16 OU SUR VILLE-MEAUX.FR

## EN BREF

### VOS RENDEZ-VOUS SUR MYMEAUX, L'APPLI MOBILE DE LA VILLE

Prenez rendez-vous en ligne à l'État-Civil grâce à l'application **MYMEAUX** pour votre demande de passeport ou de carte d'identité, suivez l'actualité municipale, retrouvez les coordonnées téléphoniques des différents services, signalez un problème...

**Disponible sur :**  
**AppStore et Google Play.**



### DON DU SANG

Vous le savez, donner son sang est un acte civique important. L'EFS estime les besoins de la France, pour être à l'équilibre, à 10 000 dons par jour. Ces dons sont une nécessité absolue pour les établissements de santé et les personnes en attente de produits sanguins.

Pour cela, chaque mois l'association ADSB de Meaux organise des collectes.

Venez nombreux sur le site de collecte de Meaux à la Salle Rapin (Cité administrative) tous les 24 du mois de 14h à 19h avec rendez-vous.

**ADSB de Meaux et sa Région**  
01 60 03 07 94  
[adsb.meaux@orange.fr](mailto:adsb.meaux@orange.fr)  
[dondusang.net](http://dondusang.net)

### HORAIRES CIMETIÈRE

Les cimetières sont ouverts du lundi au vendredi de 9h à 12h puis de 13h30 à 17h (les 1<sup>er</sup> et 3<sup>e</sup> jeudis du mois, ouverture à 10h).

**Tél. : 01 60 09 97 17**  
**cimetiere@meaux.fr**

## LA MAIRIE ET LE SERVICE PUBLIC S'ACCORDENT EN LIGNE

LA VILLE DE MEAUX A REJOINT LES 8000 COMMUNES DE FRANCE SUR LES 35000 À ÊTRE RACCORDÉES AU DISPOSITIF « BOUQUET EN LIGNE » PROPOSÉ PAR SERVICE-PUBLIC.FR AFIN DE VOUS SIMPLIFIER LA VIE !

Les usagers n'ont plus besoin de se déplacer en mairie pour préparer certaines démarches administratives, telles que :

- **La conclusion** d'un pacte civil de solidarité (Pacs) ;
- **Le recensement** citoyen obligatoire ;
- **La demande** d'un acte d'état civil ;
- **L'inscription** sur les listes électorales ;
- **La déclaration** d'un meublé de tourisme.

Des services accessibles sur [service-public.fr](http://service-public.fr) 7j/7, 24h/24 et sans déplacement, une démarche plus simple, plus rapide, sans perte de temps. Quelques clics pour transmettre un dossier

complet (formulaire Cerfa et pièces justificatives). Avec cette offre de service innovante, les demandes sont intégrées directement dans le système d'information de la mairie.

C'est aussi un moyen de renforcer la relation de l'usager avec sa ville, avec des démarches en ligne respectueuses de la protection des données personnelles et des dispositions prises par la Commission Nationale de l'Informatique et des Libertés (CNIL). Elles démontrent la volonté de la Ville de garantir un service public de proximité de qualité, un engagement au quotidien des agents, à l'écoute permanente des usagers et de leur satisfaction.

## HOMMAGE AU PÈRE JAMES PRIEUX

AU MOIS DE MARS, UNE TRISTE NOUVELLE ENDEUILLAIT LA FAMILLE DU SPECTACLE HISTORIQUE ET TOUS CEUX QUI ONT CONNU CET AMOUREUX DE LA VILLE DE MEAUX.

Le Père James Prieux était très apprécié par tous. Il était particulièrement investi dans le monde de la culture et du spectacle vivant.

Jean-François Copé lui a rendu hommage :

« Aujourd'hui, je veux rendre un hommage sincère et affectueux à cette figure incontournable de la vie locale qui a marqué les esprits de chacun d'entre nous.

Curé doyen de Meaux, archiprêtre de la Cathédrale, il a été le seul avec l'Evêque, habilité à dire la

*messe durant de nombreuses années. Ce grand ami de la ville de Meaux a toujours été un homme juste, disponible, attentif aux autres et chaleureux. Un sourire, un regard bienveillant et une originalité sans pareil qu'on reconnaissait à ses homélies improvisées ! »*

Le Père James Prieux a co-écrit avec Gérard Bernini trois de nos spectacles historiques, mis en scène par Charles Beauchart :

le « **Chant de la Pierre** » (1996/2000), « **Résistances** » (2001/2006) et « **Les Flèches du**



**Temps** » (2007/2012). Il aura d'ailleurs incarné avec brio, le rôle du célèbre Evêque Bossuet.

# ÉLECTIONS DÉPARTEMENTALES ET RÉGIONALES

**LES ÉLECTIONS SE TIENDRONT LES DIMANCHES 20 ET 27 JUIN 2021.**

Vous êtes appelés aux urnes pour élire vos futurs conseillers départementaux et régionaux.

Pour voter à ces élections, vous devez être inscrits sur les listes électorales.

Toutes les mesures de protection sanitaire seront prises pour vous permettre de voter en toute sécurité dans les bureaux de vote.

Pour localiser votre bureau de vote, rendez-vous sur : [ville-meaux.fr](http://ville-meaux.fr)

Par ailleurs, si vous ne pouvez pas vous déplacer dans votre bureau de vote ces jours-là, il est possible de voter par procuration.

Cette année, la demande de procuration est même possible en ligne. La démarche s'effectue avec la plateforme « Maprocuration ». Au cours de la démarche, la personne qui donne procuration devra tout de même se rendre dans une

gendarmerie ou un commissariat, une seule fois, pour faire valider son identité.

Les demandes de procuration classiques sont bien sûr toujours possibles. Pour l'obtenir, il faut remplir un formulaire, disponible au guichet d'un commissariat, d'une gendarmerie ou d'un tribunal.



## DEVENEZ ASSESSEUR !

Les électeurs inscrits sur les listes électorales de la ville de Meaux **peuvent bénévolement participer au déroulement des opérations électorales** dans un bureau de vote.

Pour vous inscrire, vous devez naviguer de la façon suivante : [www.ville-meaux.fr](http://www.ville-meaux.fr) → Accueil → Mairie → Papiers et vie citoyenne → Élections → **Appel aux volontaires : Devenez assesseur dans un bureau de vote !**

## REPRISE DES CONCESSIONS FUNÉRAIRES EN ÉTAT D'ABANDON

Les familles sont invitées à contacter le service des cimetières pour organiser le renouvellement éventuel des concessions qui leur ont été accordées, ou pour formaliser leurs décisions d'abandon.

### Contact :

Tél. : 01 60 09 97 17  
[cimetiere@meaux.fr](mailto:cimetiere@meaux.fr)

Du lundi au vendredi : 9h à 12h et 13h30 à 17h



## FACILITER LE QUOTIDIEN DES PERSONNES EN SITUATION DE HANDICAP



**VOS ÉLUES CHARGÉES DU HANDICAP ET LA DIRECTION DE LA CITOYENNETÉ ONT POUR AMBITION DE RENDRE ACCESSIBLE À TOUS LES DÉMARCHES ADMINISTRATIVES.**

Comme vous le savez, refaire ses papiers d'identité, demander un acte, s'inscrire sur les listes électorales, déclarer une naissance ou un décès... peut parfois paraître compliqué. Cela peut l'être encore plus si vous ne pouvez pas lire ou entendre ce qu'il faut faire. En bref, pour les personnes en situation de handicap, cela ressemble souvent à un vrai parcours du combattant.

### **Des vidéos filmées en langue des signes.**

Pour répondre à cet enjeu majeur de rendre accessible les démarches administratives, l'association Signes et Paroles composée de plusieurs bénévoles ont enregistré 38 minivideos qui expliquent chaque démarche aux personnes sourdes et malentendantes. Par la suite, les vidéos une fois montées et finalisées seront mises en ligne sur les réseaux sociaux et le site web. Une initiative dont nous sommes fiers, car c'est une première en France.

### **Enregistrement sonore du guide du mariage.**

En partenariat avec la Bibliothèque Sonore de Meaux et l'association des Donneurs de Voix, nous avons enregistré le guide du mariage pour les personnes non voyantes. Il est déjà en ligne sur le site de la ville.



La municipalité va poursuivre ses efforts pour rendre ses outils accessibles, pour aider au mieux ses habitants porteurs de handicaps.

Toutes ces actions permettront d'obtenir à terme le Label Marianne, gage de qualité de l'accueil du public et d'accessibilité pour tous.



## **MEAUX, UNE VILLE POUR TOUS !**

**UN LOGO « HANDICAP À MEAUX » POUR SENSIBILISER LES CITOYENS.**

Ce nouveau logo **spécialement créé pour mettre en avant nos actions de sensibilisation** sera présent lors des futurs événements organisés au sein de notre commune.

L'accessibilité des services, et lieux publics aux personnes en situation de handicap est un sujet majeur pour lequel la municipalité se mobilise et s'investit jour après jour.



# À LA DÉCOUVERTE DE LA FUTURE CITÉ DE LA MUSIQUE « SIMONE-VEIL »

LE PROJET DE TRANSFORMATION DE L'ANCIENNE PRISON DE MEAUX EN CITÉ DE LA MUSIQUE A ÉTÉ ADOPTÉ PAR LES ÉLUS LORS DU CONSEIL COMMUNAUTAIRE DU MOIS DE MAI.



Les premières images ont enfin été dévoilées ! Un bâtiment à l'architecture moderne et imposante se dessine, mélange de l'ancienne prison et d'une toute nouvelle structure qui sortira du sol à la place de l'actuel parking en zone bleue, le long de la rue Fatou.

## Mélange d'Histoire et de modernité

Le projet du lauréat du concours d'architecte AA Group propose d'aménager les cellules de l'ancienne maison d'arrêt en salles individuelles pour la pratique de la musique. Les élèves pourront ainsi pratiquer un enseignement musical dans des locaux entièrement rénovés, adaptés et modernes. Un ascenseur permettant d'accéder aux étages supérieurs aux personnes à mobilité réduite y sera également installé.

Les coursives de l'ancienne prison de Meaux seront conservées en l'état dans un souci de préservation du patrimoine.

L'extension qui sera construite à gauche permettra d'accueillir 310 spectateurs dans un auditorium flambant neuf.

## La végétalisation au cœur du projet

Réunies au cœur d'une verrière centrale, plusieurs salles d'orchestres aménagées entre les deux bâtiments principaux permettront également aux élèves de répéter en groupe. Recouvert d'une toiture végétale, cet espace reliera harmonieusement l'ancien et le neuf, assurant « une continuité visuelle du parc » entourant l'ensemble du projet architectural.

Le parvis de la Cité de la Musique sera en effet entièrement végétalisé. De l'herbe verte, des bancs pour se reposer, et des arbres plantés, sélectionnés avec soin : un ensemble d'espèces choisies car leur bois sont utilisés « pour la fabrication des instruments ».

Au sous-sol, un parking réservé aux usagers de l'équipement et

aux habitants du quartier sera accessible pour compenser la perte des précédentes places de stationnement.

## Fin des travaux en 2024

Ambitieuse et fonctionnelle, la cité de la musique implantée en plein cœur de ville viendra compléter l'offre culturelle du territoire. Le lancement des travaux est prévu pour la fin de l'année 2022, début d'un chantier de plus de deux ans pour permettre aux musiciens du Pays de Meaux d'investir les lieux en février 2024.

Le cœur de Meaux devient un poumon culturel dynamique et attractif avec la cité de la musique, le nouveau cinéma et la cité épiscopale.



# Les Comités Consultatifs de Quartier

## À VOTRE ÉCOUTE !



**SANDRA LÉFÈVRE**

Conseillère Municipale  
Déléguée à la Proximité,  
à la Coordination des CCQ  
et au Bien-Être animal

### QUEL EST LEUR RÔLE ?

Tous les Meldois sont conviés à venir rencontrer lors des permanences leurs élus de quartier. Venez leur faire part de vos attentes, vos suggestions, vos problèmes...

Les permanences des élus à quelques pas de chez vous, permettent d'avoir une réponse rapide à vos questions.

N'hésitez pas à vous y rendre !



### LES PERMANENCES DE JEAN-FRANÇOIS COPÉ

Tous les vendredis dans un quartier différent,  
sans rendez-vous et individuellement.

Pour connaître le lieu de votre permanence,  
contactez le cabinet du Maire au 01 60 09 85 60  
ou sur : [ville-meaux.fr](http://ville-meaux.fr)

# Les permanences\* de vos **Comités Consultatifs de Quartier** avec et sans rendez-vous

 <p><b>CENTRE VILLE/ CATHÉDRALE</b> Place Saint-Étienne 01 64 33 38 01</p> <p>Présidente : Sarah LACROIX Vice-Président : Alain BOURGEOIS</p> <p>Permanences : Mercredi de 17h à 18h30</p>	 <p><b>MARCHÉ/GRANDE-ÎLE/ CLOS-GODET/ LUXEMBOURG</b> 28, place du Marché 01 60 25 27 70</p> <p>Présidente : Chantale GILEWSKI Vice-Présidents : Didier ATTALI /Thi-My GOSSELIN</p> <p>Permanences : Mercredi de 10h à 11h</p>	 <p><b>BEAUVAL VERRIÈRE</b> Mairie de Quartier C.C. La Verrière 01 64 34 81 70</p> <p>Président : Allal MOURADOUDI Vice-Président : Saïd REZEG</p> <p>Permanences : Mercredi de 15h à 17h</p>
---	--	---

 <p><b>DUNANT/GUYNEMER/ PÂTIS</b> Centre Louise-Michel Place St-Éxupéry 01 83 69 04 10</p> <p>Présidente : Virginie HUBLET Vice-Présidents : Donia GALLAOUI / Rachel TORNN / Arnaud LEBAS</p> <p>Permanences : A. Lebas - mercredi de 9h à 10h30 R. Tornn - jeudi de 19h à 20h30 V. Hublet - vendredi de 14h30 à 16h</p>	 <p><b>BEAUVAL ARAGON</b> Centre Louis-Aragon Mail des Allobroges 01 83 69 03 40</p> <p>Présidente : Corinne PONOT-ROGER Vice-Présidente : Aurore ÉBOUMBOU</p> <p>Permanences : Mardi de 17h à 19h</p>	 <p><b>VAL FLEURI</b> 68, rue de la Cave aux Hérons 01 64 33 42 21</p> <p>Président : Keveen MARIE-LUCE Vice-Président : Fernando RODRIGUES</p> <p>Permanences : Mercredi de 18 h à 19h30</p>	 <p><b>BEAUVAL COLBERT</b> Centre Charles-Cros Square Cassini 01 83 69 02 00</p> <p>Présidente : Ludivine GONCALVES Vice-Président : Sadio SISSOKO</p> <p>Permanences : Lundi de 17h30 à 19h30</p>
--	--	--	--

 <p><b>GROSSE PIERRE/ CROIX-SAINT LOUP/ CORNICHE/ HAUTS DE CHANTEREINE</b> Mini-Club rue des Soldats de la Marne 01 60 44 15 13</p> <p>Président : Sébastien MALKIC Vice-Président : Julien LELOUP</p> <p>Permanences : Vendredi de 16h à 17h30 et le 1<sup>er</sup> et 3<sup>e</sup> samedi du mois de 10h à 12h</p>	 <p><b>FROT/CLEMENCEAU/ SAINT-FARON</b> 93, rue de Châge 01 64 33 38 97</p> <p>Président : Pascal HÉMERY Vice-Présidents : Évelyne VAISSIÈRE, Pascale GUIBEGA, Christian PASTOR</p> <p>Permanences : Mercredi de 15h à 16h30 et jeudi de 17h à 18h30</p>	 <p><b>SAINT-NICOLAS/ FOCH/MONT-THABOR</b> Mont Thabor Cité administrative 01 60 25 26 23</p> <p>Présidente : Sandra LEFÈVRE Vice-Présidente : Fatma OZTURK</p> <p>Permanences : Lundi de 17h à 19h</p>
--	---	---

\* Ces permanences sont susceptibles d'être fermées pendant les vacances scolaires, contactez-les avant.



## MEAUX 2025 : OBJECTIF FLEUR D'OR



Tous les élus et les agents municipaux sont mobilisés pour améliorer le cadre de vie des Meldois à travers une collaboration entre services et une transversalité opérationnelle sur les projets d'aménagements urbains pour décrocher la distinction « Fleur d'Or ». Elle récompense les communes exemplaires en matière d'actions respectueuses de l'environnement.

En 2019, le jury national des villes et villages fleuris a confirmé le prestigieux « **Label 4 fleurs** » obtenu par la ville en 1997, et lui a attribué le prix national « **de la mise en valeur du végétal dans l'espace urbain** ». La prochaine étape est l'obtention de la récompense ultime, le label de la « **Fleur d'Or** », décerné à seulement une quarantaine de communes depuis sa création en 2008.

Depuis l'été 2019, **la commune se donne les moyens de ses ambitions en proposant des projets innovants qui favorisent la protection de l'environnement**, avec le déploiement de **son plan végétalisation dont le budget dépasse 1.8 millions d'euros**. En 2021, Meaux accélère la cadence et a entamé la 3<sup>e</sup> phase depuis le début du mois de janvier.





## LA VALORISATION DES ESPACES VERTS

Qui dit « **Plan végétalisation** » dit bien entendu espaces verts. Meaux est championne dans l'art de se développer tout en préservant son environnement, **s'embellissant chaque année par un fleurissement de qualité.**

Près de **400 000 fleurs produites aux serres municipales sont plantées tous les ans sur les 300 hectares d'espaces verts que compte la ville.** Le but à atteindre en 2021 : la création d'une dizaine de nouveaux espaces végétalisés.

Jean-François Copé s'est engagé à **doubler le nombre d'arbres plantés afin de créer une « forêt urbaine »**, avec un objectif à tenir de **50 000 arbres sur toute la ville d'ici 2025.** À Meaux, **pour chaque arbre devant être coupé, deux autres sont replantés.** Le choix des espèces est bien entendu adapté à l'espace disponible dans un souci de pérennité.



Avenue du Président Salvador Allende



Avenue du Président Salvador Allende

## DES SOLS QUI RESPIRENT

Autre manière de renforcer la présence du végétal en milieu urbain, la « **désimperméabilisation des terre-pleins routiers** ». Ce terme barbare décrit en réalité **un procédé visant à aérer la ville** en cassant le bitume. Après analyse des sols, des plantes peu gourmandes en eau et en entretien sont installées **pour permettre aux sols de respirer, participant ainsi à réduire les îlots de chaleur urbains.** C'est dans cette optique que nous avons fait le choix de décaper le bitume pour le **remplacer par des substrats fertiles et des plantes basses aux deux entrées de la ville.**



Avenue du Président Salvador Allende

## LA TRANSFORMATION VÉGÉTALE AU SERVICE DES CITOYENS



Place de l'Europe

De nombreux espaces publics chers au cœur des habitants seront réaménagés dans le cadre du plan végétalisation. Outre la piétonnisation de **la Place de l'Hôtel de Ville, la Place de Valmy ainsi que la Place Doumer** auront droit à une « **dés-artificialisation** », et ce dès le mois de juin pour la place qui

protège en son sein le fameux Monument aux morts de 1903. **La Place de l'Europe passera quant à elle très prochainement à la phase 2 de sa transformation végétale.**

Le plus important chantier reste sans doute celui du **jardin des Trinitaires, dont les travaux ont**

**débuté en février.** Un nouveau départ pour **ce bel espace en bord de Marne qui se transforme peu à peu en un lieu de vie, d'animation et de convivialité,** le tout sera mis en lumière par une qualité exceptionnelle de fleurissement, de végétalisation et de gestion des ressources. La fin des travaux est prévue pour l'année 2024.

Autre projet d'aménagement dans ce contexte d'inscription vertueuse de la collectivité dans une démarche Durable et Sustainable, **la création d'un Arboretum dédié aux essences endémiques d'Ile-de-France** en bordure du Parc du Pâtis.



## DES INFRASTRUCTURES AU SERVICE DE L'ENVIRONNEMENT

**Favoriser et développer les énergies renouvelables, c'est s'investir concrètement dans la transition énergétique.**

Depuis de nombreuses années, **la municipalité mène des politiques ambitieuses en faveur de la préservation de l'environnement.**



Parc Photovoltaïque

## UNE VILLE TOURNÉE VERS LES ÉNERGIES RENOUVELABLES



Géothermie

Meaux dispose aujourd'hui de **l'ensemble géothermique de chauffage urbain le plus important de France.** Après s'être engagée dans l'utilisation de la géothermie, la Ville a œuvré pour **l'implantation d'un parc solaire** afin que son territoire participe à l'effort écologique national en produisant une énergie propre.

**La centrale solaire, en service depuis septembre 2019, produit 19 gigawattheures d'électricité par an,** soit la consommation électrique de 8600 personnes. **Nous évitons ainsi l'émanation de 12 000 tonnes de CO2 par an !** Par ailleurs, notre territoire accueille **une usine de rebours de gaz à Mareuil-lès-Meaux afin d'optimiser les gestions du gaz naturel.**

## UNE VILLE RESPECTUEUSE DE L'ENVIRONNEMENT

Nous sommes attentifs au développement équilibré de la ville. C'est pourquoi, **la modernisation du Plan Local d'Urbanisme permettra d'empêcher la construction des programmes immobiliers qui ne conviennent pas aux Meldois.** Nous souhaitons **favoriser la végétalisation des nouvelles résidences,** continuer **la construction de bâtiments respectueux de l'environnement** et protéger les quartiers résidentiels et pavillonnaires.

La Ville participe également à l'expérimentation de projets toujours plus respectueux de l'environnement. **C'est ainsi que le nouveau revêtement du parking de la plage a été réalisé exclusivement en Biophalt,** un produit innovant et écoresponsable. Il permet le recyclage des matériaux récupérés sur place lors de la rénovation. De plus, **un liant végétal conçu à partir de coproduits de l'industrie française du pin remplace le bitume d'origine pétrolière.** Notre objectif : réduire l'impact

environnemental du projet de rénovation. Cette technique est encore en développement, notamment en ce qui concerne la résistance des coloris applicables aux surfaces circulées. C'est la raison pour laquelle le parking destiné à recevoir de la circulation automobile sera de couleur noire, en raison des contraintes techniques. **Ce procédé innovant s'inscrit dans la dynamique de notre développement des énergies renouvelables, un marqueur de son territoire.**

C'est dans ce sens que s'inscrit notre **Plan Lumière « éclairer juste »**, qui nous permettra d'adapter la lumière aux rythmes de la ville. **L'avenue Clémenceau sera le premier endroit de la ville à en bénéficier : de nouvelles lanternes LED seront installées sur les passages piétons pour améliorer la sécurité des traversées.** Ces éclairages plus intelligents et adaptés à l'environnement et à la sécurité permettront de diminuer nos dépenses d'énergies.

## UNE VILLE QUI S'ENGAGE EN FAVEUR DES MOBILITÉS DOUCES

Meaux compte plus de **45 km de pistes cyclables.** La Ville a récemment procédé à la réalisation d'une voie le long du complexe sportif Corazza permettant ainsi de connecter les aménagements cyclables de l'Avenue Dunant et de l'Avenue de la Concorde.

Elle s'est également engagée dans le prolongement de l'aménagement cyclable de l'avenue Roosevelt jusqu'au canal de l'Ourcq permettant ainsi une

connexion avec l'avenue de la Victoire via une passerelle piétons-cycles, lançant ainsi le plan Meaux à Vélo 2024.

Par ailleurs, nous poursuivons le déploiement du stationnement cyclable, avec l'installation de 68 nouveaux arceaux de stationnement réservés aux vélos à proximité des écoles.

Pour accompagner les Meldois souhaitant pratiquer le vélo, **des services de location de vélos et**



Place de l'Europe

**de réparation** sont proposés en ville comme la boutique « **Les Vélos Meldois** », installée place Darnetal ou l'**association Germinale** présente à proximité de la gare, à la Plage et à l'Office de Tourisme et qui propose aussi un service de consigne.

**Meaux est une ville qui s'engage en faveur des mobilités douces.**



Quai Jacques Prévert

## UNE VILLE EXEMPLAIRE, DES CITOYENS AUSSI !

Les élus et agents de Meaux sont fédérés autour d'un projet commun, mais ce ne sont pas les seuls acteurs de la réalisation des objectifs fixés par le plan végétalisation : les habitants aussi sont invités à participer à l'embellissement du cadre de vie et à l'amélioration du bien-être commun.

**De nombreux évènements annuels tels que le salon du jardin, le concours des maisons et balcons fleuris, les journées portes ouvertes des serres municipales ou encore la fête de l'eau sensibilisent les Meldois au respect de l'environnement, tout en créant du lien social.**

Fruit des efforts combinés de la commune et de ses habitants, le respect des consignes en matières de tri et recyclage des déchets contribue à l'amélioration du cadre de vie dans le respect de la planète.

Renforcée par des sanctions mises en place pour faire respecter ce nouveau mode de fonctionnement, l'efficacité de la collecte des encombrants sur rendez-vous est incontestable, si bien qu'elle sera développée sur l'ensemble du Pays de Meaux d'ici la fin de l'année 2021, et dans tous les quartiers de la Ville dès janvier 2022.

### MEAUX ET SES JARDINS

À l'angle du Chemin de l'Hospice et du Chemin de la Justice, un projet se dessine : **l'aménagement d'un terrain pour créer des jardins familiaux répartis en 65 parcelles indépendantes de 80 m<sup>2</sup> chacune.** Une voie desservant les lots et un parking de stationnement complètent **ce projet de plus de 6000 m<sup>2</sup> destiné à reprendre l'esprit du maraîchage.**

Autre lieu, autre jardin. Celui de **Cocagne**, qui **accueille cette année pour la première fois des arbres fruitiers** grâce au travail de nombreux Meldois volontaires.



En tout, c'est **une soixantaine de pommiers, poiriers et cognassiers qui produiront des fruits pour garnir les paniers des adhérents d'ici quelques mois.** Espace de solidarité et d'écoresponsabilité depuis 2017, le Jardin de Cocagne dispose d'**un terrain de cultures d'environ 1 hectare géré par l'association « Arile »** qui forme une trentaine de personnes en réinsertion professionnelle à un maraîchage respectueux des terres.



Moutons d'Ouessant au Parc Photovoltaïque

Par ailleurs, **le parc photovoltaïque accueille un troupeau de moutons d'Ouessant** pour l'entretien de la parcelle située sous les panneaux solaires, comme c'est déjà le cas à la Direction de l'Eau et Assainissement.

Une belle initiative menée en partenariat avec Ecomouton, le leader français de l'éco-pâturage.

## ÉCORESPONSABLES DÈS LE PLUS JEUNE ÂGE

Grâce à l'initiative du service de l'Enfance et Éducation, les enfants des écoles meldoises sont sensibilisés au gaspillage alimentaire afin d'éviter le plus possible le gâchis d'aliments comestibles.

Des animations autour du tri et des bons réflexes à avoir avec les déchets leurs sont également proposées.

L'alimentation biologique dans les menus qui sont proposés aux écoliers est encouragée.

L'objectif à **atteindre rapidement le 100% bio et local** en mettant à contribution les producteurs locaux et la plateforme de transformation du Département.

Enfin, pour **éveiller l'intérêt des jeunes meldois à l'écologie et**



au « **bien manger** », les établissements qui le souhaitent peuvent installer des potagers éducatifs. Pour que chacun participe, quel que soit son âge, à la réalisation

des objectifs du plan végétalisation, avec une récompense à la clé : la prestigieuse « **Fleur d'Or** ».

**Prépare-toi 2025, Meaux arrive !**

### LA FLEUR D'OR

**Mémorisez bien ce logo... Il sera visible pour marquer les projets urbains s'inscrivant dans le plan végétalisation.**

Pour obtenir « **La Fleur d'Or** », le jury demande que la commune, **qui détient déjà la 4<sup>ème</sup> fleur**, se focalise sur des préoccupations et actions plus globales.

La qualité du fleurissement demeure la part la plus importante du jugement du jury mais n'y est plus majoritaire. Il est demandé de **penser désormais en termes de Cadre de Vie et de Qualité de Vie** et non plus seulement selon l'esthétique des espaces publics.

La collectivité doit démontrer son intérêt et les moyens qu'elle se donne pour **améliorer son efficacité en terme de végétalisation, propreté, mobilier, voirie, accessibilité, innovation, accueil animale, préservation de l'environnement. La sensibilisation, l'éducation, la participation et l'exemplarité sont également des critères déterminants** pour lesquels chaque citoyen a un rôle à jouer.

A noter que la qualité de vie au travail, celle de nos agents, est un critère de jugement pour l'obtention de la Fleur d'Or.



## DEUX COURTS DE TENNIS COUVERTS BIENTÔT ACCESSIBLES

**LA STRUCTURE DEVRAIT COUVRIR DEUX TERRAINS EN TERRE BATTUE AU COMPLEXE TAUZIET.**

Pour remplacer la « Bulle Tennis » qui s'était effondrée sous le poids de la neige à l'hiver 2018, une toute nouvelle structure couverte sera mise en place. Semi-rigide pour mieux résister aux intempéries, elle s'inscrit dans l'objectif de proposer des équipements modernes et de qualité aux sportifs amateurs et professionnels.

La couverture de tennis sera inaugurée lors de l'édition 2021 de Sportissimeaux le 11 et 12 septembre si les conditions sanitaires le permettent. Les adhérents pourront ainsi profiter de leurs deux nouveaux courts.



## DES PISCINES ÉQUIPÉES POUR ACCUEILLIR LES PERSONNES À MOBILITÉ RÉDUITE



**POUR PERMETTRE AUX PERSONNES À MOBILITÉ RÉDUITE D'ACCÉDER AUX ESPACES AQUATIQUES DE FROT ET TAUZIET, LA VILLE DE MEAUX MET À DISPOSITION DES USAGERS DU MATÉRIEL SPÉCIALISÉ.**

Dans chacune des piscines, la Direction des Sports a installé **un chariot de douche hydraulique** ainsi qu'un « **fauteuil-douche** » mis à disposition des visiteurs à la demande, auprès de l'accueil.

Un « **lit-douche** » rabattable fixé au mur dans l'un des vestiaires PMR a été installé, se transformant au besoin en table de change.

Les deux piscines sont **équipées de portes automatiques** qui donnent accès aux espaces aquatiques.

**Des bras de mise à l'eau** qui permettent aux nageurs d'accéder aux bassins ont également été mis en place dans chacun des lieux.

Enfin, **la piscine du Parc Frot dispose de deux ascenseurs** : un pour accéder au hall d'accueil, l'autre pour profiter du solarium.

**Le complexe nautique George Tauziet** quant à lui profitera prochainement de l'installation de **plusieurs mains courantes** dans son petit bassin.



# DÉMÉNAGEMENT PRÉVU POUR LES LUTTEURS MELOIS

**LE CS MEAUX LUTTE PROFITERA BIENTÔT D'UN NOUVEL ESPACE DÉDIÉ À LEUR SPORT AU SEIN DU COMPLEXE TAUZIET.**

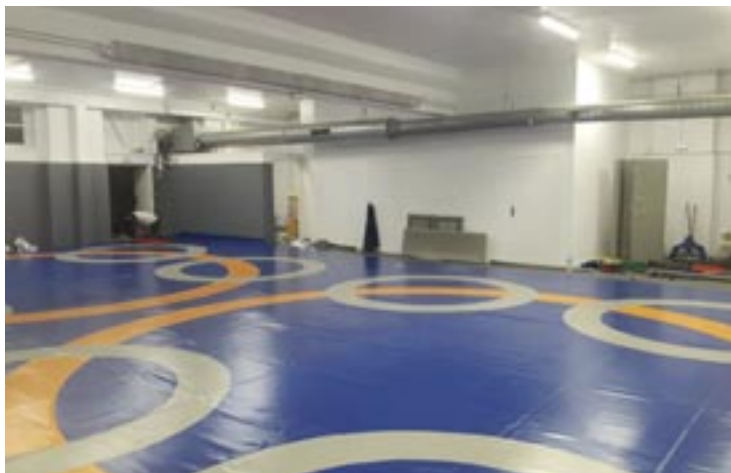

La direction des Sports a proposé l'aménagement d'une nouvelle salle juste au-dessus des anciens locaux pour permettre aux adhérents de garder leurs habitudes.

Les nouvelles infrastructures seront très bientôt inaugurées par la municipalité.

## Contact

**CS Meaux Lutte**

Tel : 01 60 23 41 14

Facebook : meaux.lutte

# LA PLAGE DE MEAUX ACCESSIBLE À TOUTES ET À TOUS



**LA VILLE DE MEAUX MET TOUT EN ŒUVRE POUR RENDRE SES ACTIVITÉS ACCESSIBLES À TOUS LES CITOYENS, EN AMÉNAGEANT SES ESPACES DE PLAISANCE POUR ACCUEILLIR AU MIEUX LES PERSONNES EN SITUATION DE HANDICAP.**

Pour obtenir le « **Label HANDIPLAGE** », la Direction des Sports projette d'installer **des places de parking supplémentaires dédiées aux personnes en situation de handicap**, ainsi qu'un **tapis de circulation pour accéder à la plage** une fois les véhicules garés.

Un barnum d'accueil sera mis en place près du poste de secours afin d'offrir une zone de fraîcheur aux personnes à mobilité réduite, ainsi qu'un endroit pour stocker les fauteuils si besoin.

L'installation de **toilettes adaptées est également prévue au programme**. Enfin, plusieurs « **mobichairs** », des modèles de chaises flottantes adaptées pour la baignade, seront mises à disposition des visiteurs.

Un maître-nageur sera formé pour accompagner l'utilisateur dans la zone de baignade et y rester tout le temps nécessaire.



## WILFRIED YEGUETE FAIT UN DON DE 20 000€ À LA VILLE DE MEAUX.

**LE BASKETTEUR PROFESSIONNEL, ORIGINAIRE DE MEAUX, A DÉCIDÉ DE FAIRE UN DON POUR RÉALISER UN NOUVEAU PARQUET AU SEIN DU GYMNASSE FONTAINE.**

Le champion de Basket Meldois Wilfried Yeguete (champion de France avec le club du Mans en 2018) et actuel joueur de l'AS Monaco a **décidé de faire ce don à la ville de 20 000 euros** pour réaliser un nouveau parquet au sein du gymnase Fontaine.



Wilfried Yeguete, qui a fait ses débuts au CS Meaux Basket, a gardé un lien particulier avec sa ville. **Il a souhaité, à travers de don, que les licenciés puissent pratiquer leur activité dans les meilleures conditions possibles.**

Il est un modèle d'inspiration pour de nombreux jeunes basketteurs qui rêvent un jour de suivre le même chemin. Pour le remercier pour son geste et sa gentillesse, Wilfried Yeguete **recevra la Médaille d'Honneur de la Ville de Meaux.**

Par ailleurs, nous tenons à féliciter Wilfried et son équipe de l'AS Monaco Basket qui ont remporté l'Eurocoupe, une première pour un club français depuis 1988. Le club de la Principauté a ainsi décroché le premier trophée européen de son histoire. Bravo à eux !



### EN FORME APRÈS 60 ANS FAITES DE L'ACTIVITÉ PHYSIQUE

# Masters SPORTS

## LE SPORT C'EST LA SANTÉ !

**OUVERTURE**  
le **1<sup>er</sup>**  
octobre  
**2021**

**75 euros à l'année**

- SEANCES DE 45 MINUTES À 1H30
- PROGRAMME SUR 5 CYCLES  
3 ACTIVITÉS PAR SEMAINE
- GROUPE DE 10 À 15 PERSONNES  
75 EUROS À L'ANNÉE
- SEANCES ENCADRÉES PAR DES  
ÉDUCATEURS SPORTIFS DIPLÔMÉS

**PARCE QUE BOUGER EST ESSENTIEL**

Afin de se maintenir en forme, la ville de Meaux a mis en place le projet « **MASTERS SPORTS** » à destination des **Meldois et Meldoises de plus de 60 ans.**

Nous vous proposons une pratique sportive adaptée, avec des cycles de découverte et d'initiation pour une approche ludique et conviviale.

### PANEL D'ACTIVITÉS PHYSIQUES ET SPORTIVES «MASTERS SPORTS»

- Restez actif
- Développez votre capital Santé
- Découvrez de nouvelles pratiques sportives
- Prenez de nouvelles habitudes qui amélioreront votre bien-être quotidien

### MASTERS SPORTS, C'EST AUSSI :

- Un moyen de se motiver à faire du sport et rencontrer de nouvelles personnes dynamiques.

INFO : DIRECTION DES SPORTS 01 83 69 01 40  
DIRECTION.SPORTS@MEAUX.FR / f DIRECTIONSPTSMEAUX



**PROGRAMME DU  
13/06 AU 12/09/2021**

# **MEAUX** *en*

# PLEINE

# FORME

**JARDIN BOSSUET  
PARC CHENONCEAU  
MONUMENT AMÉRICAIN  
MUSÉE DE LA GRANDE GUERRE  
COMPLEXE SPORTIF TAUZIET  
JARDIN DES TRINITAIRES  
ÉTANG CORAZZA  
PLACE HENRI IV**

**LES DIMANCHES  
DE 10H À 11H30**

**ACTIVITÉS SPORTIVES  
GRATUITES POUR TOUS**

ZUMBA / PILÂTES / STRETCHING /  
BODY ATTAK / COMBAT / SH'BAM /  
PILOXING / CROSS / YOGA /  
BODY BALANCE / BODY COMBAT /  
PADDLE PILATES /  
INITIATION PADDLE /  
RANDONNÉE PADDLE /  
RANDONNÉE PÉDESTRE /

**DIRECTION DES SPORTS  
01 83 69 01 40  
DIRECTION.SPORTS@MEAUX.FR  
f DIRECTIONSPTSMEAUX**

**FIT'TEIX**  
SALLE DE SPORT PRIVÉE | DEPUIS 1993  
\*\*\*



**Meaux**  
Fiers de notre histoire

## MEUX SHOPPING : VOS COMMERÇANTS À 2 CLICS DE CHEZ VOUS

LE SITE MARCHAND A ÉTÉ MIS EN LIGNE AU MOIS DE MAI POUR PERMETTRE AUX COMMERÇANTS MELDOIS DE DÉPLOYER LEUR ACTIVITÉ.

Réunis sur un seul et même site web de vente façon Amazon, les commerçants du centre-ville augmentent leur visibilité et peuvent désormais vendre en continu, même en dehors des heures d'ouverture de leur boutique.

Pour les commerçants très actifs sur les réseaux sociaux ou ayant déjà un site web de vente en ligne personnel, **cette Marketplace « Meaux Shopping » représente un nouvel atout car elle s'associe facilement aux plateformes existantes.**

« **Meaux Shopping** » est accessible partout, ce qui veut dire plus de ventes au niveau local mais aussi, pourquoi pas, national ! Libre aux commerçants de faire le choix de vendre localement ou d'envoyer

leurs produits dans toute la métropole. Un nouveau mode de vente qui permet de compléter les offres actuelles et de conserver la force de notre économie locale, tout en s'engageant dans la transition numérique.



## SOUTENIR NOS COMMERCES DE PROXIMITÉ

EXONÉRATION DES DROITS DE TERRASSE ET DE LA TAXE ENSEIGNE POUR 2021

Il est essentiel de faire vivre nos commerces, car ils sont un élément phare de notre qualité de vie. Pour aider les entrepreneurs et les commerçants, Jean-François Copé a pris la décision cette année encore de permettre la **gratuité des droits de terrasse et l'exonération de la taxe enseigne.**

Ensemble, accentuons nos efforts pour les soutenir et dynamiser leur activité en 2021.

Par ailleurs, **la région Ile-de-France renouvelle l'aide au loyer de 1000 euros pour tous les artisans, commerçants et restaurateurs franciliens qui subissent une fermeture administrative depuis le week-end du 20 mars.**

La procédure est simple : ils doivent se munir de leur quittance du mois de mars et se rendre sur la plateforme de dépôt des dossiers, accessible sur le site de la Région Ile-de-France.

### VOS MARCHÉS LOCAUX

- ➔ Le samedi matin : Sous la Halle du Marché
- ➔ Le dimanche matin : À Beauval et sur le boulevard Jean Rose
- ➔ Le mardi matin : Boulevard Jean Rose
- ➔ Le jeudi matin : À Dunant.



# NOUVEAU PRÈS DE CHEZ VOUS

**LES ARTISANS, LES COMMERÇANTS ET LES PRESTATAIRES FONT VIVRE NOTRE VILLE. LEURS VITRINES REFLÈTENT L'ESPRIT DE PROXIMITÉ DE NOS RUES. RETROUVEZ-LES AU QUOTIDIEN POUR PROFITER DE LEURS PRODUITS, DE LEURS SERVICES ET DE LEUR SAVOIR-FAIRE.**

\*Horaires hors couvre-feu COVID-19



## LE PETIT THAÏ

**27, rue Saint Etienne – 01 64 36 04 86**

M<sup>me</sup> Huoch, a ouvert le Petit Thai devant la Cathédrale. Le restaurant propose la livraison et la vente à emporter de spécialités thaïlandaises faites maison sur place ou par téléphone. Ouvert le lundi et jeudi de 12h à 14h30 – le mardi, mercredi, vendredi, samedi de 12h à 14h30 et de 19h à 22h. [f](#) Le-petit-thai



## THÉIA

**3, rue Darnetal - 06 60 93 59 12**

En cœur de ville, une nouvelle boutique de prêt-à-porter et mode enfantine a ouvert ses portes rue Darnetal ! Ouvert du mardi au samedi de 10 h à 19h. [f](#) theia.meaux



## LA TASSE À PUCES

**18, rue de la Cordonnerie - 06 63 51 61 66**

Isabelle EVRARD vous accueille dans son nouveau local du mardi au samedi de 13h à 18h pour découvrir de très beaux objets dont certains sont rénovés à la main, par Isabelle. [f](#) La-TASSE-A-PUCES



## PRIMEUR MOREL

**21, rue du Général Leclerc - 06 51 07 93 82**

Votre Primeur MOREL s'est enfin installé au 21 rue du Général Leclerc ! Venez nombreux découvrir son offre de fruits et légumes sans traitement chimique, jus de pommes, veloutés et confitures artisanaux, huile d'olives... Ouvert du mardi au samedi de 8h à 19h30.

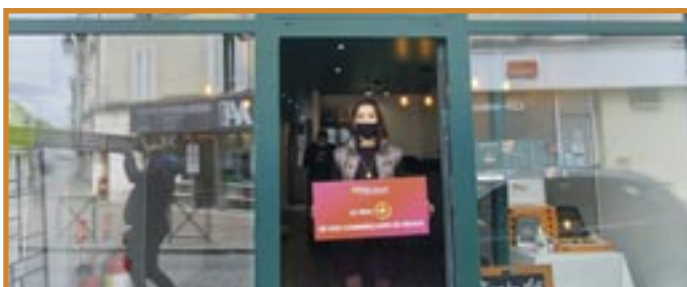

## PINSA ROMANA

**50, rue du Faubourg Saint Nicolas – 01 78 71 28 37**

Connaissez-vous la pinsa ? L'ancêtre de la pizza dont la pâte doit lever 48 heures pour offrir cette légèreté et ce croustillant inégalable ! Venez découvrir la carte alléchante pour se régaler à l'italienne ! Ouvert du lundi au vendredi de 11h30 à 14h et de 17h à 21h et le samedi de 11h30 à 14h et de 17h à 22h.

[f](#) PinsaRomanaMeaux - **Instagram** : pinsaromana\_meaux



## SADIA ESTHETIQUE

**13, rue Cornillon - 01 60 22 69 07 et 07 83 40 76 48**

Votre échappée relaxation et beauté ! Sadia Esthétique vous propose des formations, des produits et matériels professionnels ! Ouvert le mardi, jeudi, vendredi et samedi de 10h à 18h.

[www.sadiaaesthetique.fr](http://www.sadiaaesthetique.fr) [f](#) sadiaaesthetique



## LE MARCHÉ D'À CÔTÉ

**7, Rue Gaston Monnerville - 06 68 97 71 00**

Marché d'à côté by Franprix, filiale du groupe Casino, s'est installé dans l'ECO QUARTIER FOCH ! Un nouveau magasin d'ultra proximité, qui propose un assortiment riche en marques nationales et de distributeurs, avec un service de qualité et une grande amplitude horaire d'ouverture. Ouvert du lundi au samedi de 8h à 23h et le dimanche de 9h à 21h.



## M&M MARKET

**12, avenue du Maréchal Foch - 01 60 23 79 51**

Votre nouveau magasin de proximité vous offre des prix défaits toute concurrence ! Ne manquez pas le lever de rideau ! Ouvert du lundi au samedi de 8h à 23h et le dimanche de 9h à 23h.



## G LA DALLE

**5, place Jean Bureau - 09 83 42 85 72**

Prochainement ouverture de votre restaurant G LA DALLE ! Découvrez les menus double kiff, burger grill, menu enfant, p'tites dalle etc. À emporter ou en livraison ! Vente à emporter de 11h à 19h ou livraison UBER de 19h à 23h.



## BOULANGERIES KADA

**- 48, rue du Faubourg Saint Nicolas**

**- 55, avenue du Maréchal Joffre**

**- 2, rue des Teinturiers**

Votre nouveau boulanger vous propose des pains et des pâtisseries traditionnelles ! Ouvert du mardi au samedi de 7h à 20h et le dimanche 7h à 19h30

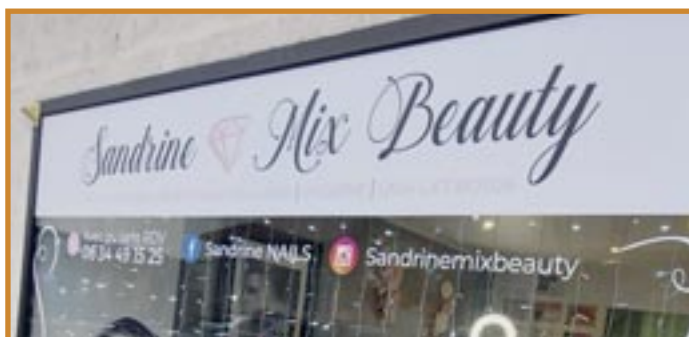

## SANDRINE MIX BEAUTY

**14, rue du Faubourg Saint Nicolas - 06 34 49 15 25**

Sandrine de Mix Beauty Meaux vous propose dans son salon cocoon un soin inédit et innovant Plasma Lift. Ce soin révolutionnaire efface les rides en une séance sans injection de Botox ou acide hyaluronique. Ouvert du lundi au samedi de 9h à 19h.

 Sandrinemixbeauty



**MEUX, LE VRAI**

**DE VOS COMMERÇANTS**

- Le conseil et le service en 
-  de choix
- La qualité en 

Meux Service Commerces  
Retrouvez le site des commerces sur :  
[www.meuxcommerce.fr](http://www.meuxcommerce.fr)  
 [servicecommerces@meux.fr](mailto:servicecommerces@meux.fr)  
 01 83 69 01 83 (sauf le mercredi)



## VOTRE CENTRE DE VACCINATION



**LE CENTRE DE VACCINATION DU COLISÉE EST UN DES PLUS PERFORMANTS DE TOUTE LA SEINE-ET-MARNE.**

Depuis le début de cette campagne, **une vingtaine de personnes sont mobilisées sur place** tous les jours, dont des agents de la Ville, des professionnels de santé (médecins et infirmiers), des pompiers (présents pour superviser et intervenir si besoin notamment en cas de malaise après l'injection du vaccin), **mais aussi des bénévoles** pour l'accueil et le standard téléphonique.

Au quotidien, **nous répondons présent pour vacciner et protéger les personnes les plus vulnérables.** Depuis l'ouverture du centre de vaccination, près de 22 000 injections ont été réalisées au total, dont 8070 en deuxième injection\*.

Grâce au concours financier des partenaires du territoire, l'agglomération s'est dotée d'un « **Vacci Bus** ». Inauguré le 8 mai, **il se déplace sur l'ensemble du territoire et propose aux habitants éloignés ou ayant des difficultés de déplacement de bénéficier de la vaccination.**

La ville mène également **des opérations de vaccination hors des murs à destination des personnes handicapées.** Toutes les personnes de la résidence Pierre Foucault et du centre Brassat ont été vaccinées.

Remercions à nouveau le travail remarquable et les efforts des bénévoles et du personnel soignant.

\*Chiffres recueillis fin avril/début mai.



## COMMENT SE FAIRE DÉPISTER À MEAUX ?

**VOUS AVEZ DES DOUTES ? VOUS ALLEZ SUBIR UNE OPÉRATION ET AVEZ BESOIN DE FAIRE UN TEST DE DÉPISTAGE ? L'HÔPITAL, LES LABORATOIRES ET LES DIFFÉRENTS CENTRES MELDOIS VOUS ACCUEILLENT.**

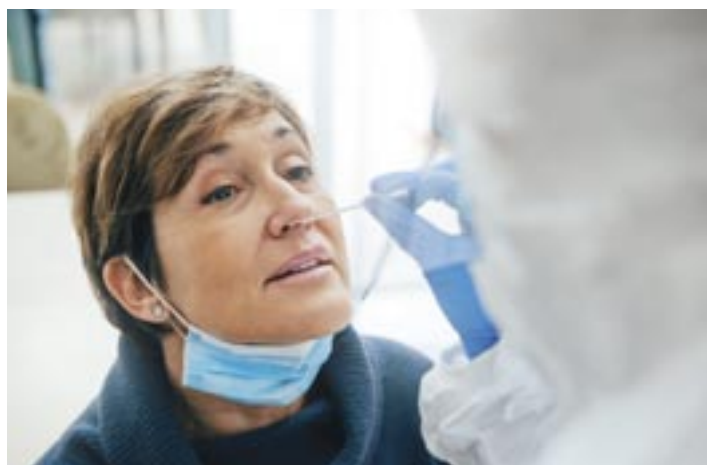

Hormis l'Hôpital et le Centre de vaccination du Colisée, les **trois laboratoires meldois** situés en

centre-ville, place du marché et près du Centre commercial « La Verrière » **proposent le test PCR.** Deux établissements privés se sont ajoutés à la liste cette année à savoir **le Centre de santé Cap Vision**, rue Winston Churchill et le **Centre Santé PLUS** situé dans « la rue piétonne » du général Leclerc.

Côté pharmacies, celles qui sont équipées d'une pièce supplémentaire ou ayant les moyens d'installer un barnum à l'extérieur pour pouvoir dédier ces espaces à l'accueil des patients proposent quant à elles des tests antigéniques et sérologiques. **Rapprochez-vous de vos pharmacies pour en savoir plus.**

## UNE CLASSE NUMÉRIQUE POUR LES ÉLÈVES DU CP AU CM2

MIS EN PLACE PAR LA DIRECTION DE L'ÉDUCATION ET DE L'ENFANCE, LA PLATEFORME « BENEYLU SCHOOL » PROPOSE DES APPLICATIONS AUX ENSEIGNANTS DES CLASSES DES ÉCOLES PRIMAIRES POUR PERMETTRE À LEURS ÉLÈVES DE TRAVILLER EN COLLABORATION MÊME À DISTANCE.

L'idée de départ : mettre à disposition des élèves d'écoles élémentaires, de leurs parents et des équipes éducatives **un espace numérique de travail** qui couvrirait les vrais usages d'une classe de primaire.

« **Beneylu School** » propose ainsi un blog pour publier des articles avec photos, vidéos et commentaires, ainsi qu'un cahier de textes numérique pour organiser le travail et suivre la progression de chacun. Une messagerie interne modérée par le professeur est accessible, pour un avant-goût sécurisé de la citoyenneté numérique. De nombreux autres outils sont mis à la disposition des élèves et de leurs parents, comme une média-

thèque, un carnet de liaison et même un atelier collaboratif pour faciliter le travail de groupe ! Le tout sans publicité, avec des données hébergées en France pour garantir une meilleure protection.

Site internet : [meaux.beneylu.com](http://meaux.beneylu.com)



## L'ESPACE CITOYEN, L'OUTIL DE DEMAIN

DE NOMBREUSES FAMILLES MELDOISES UTILISENT L'ESPACE CITOYEN, UN CHOIX JUDICIEUX POUR FACILITER LES DÉMARCHES ADMINISTRATIVES.

Inscriptions de vos enfants lors de la rentrée scolaire, prises de rendez-vous pour vos titres d'identité ou encore déclarations d'acte de naissance, l'espace en ligne est à votre disposition.

Ergonomique et facile d'accès, l'espace citoyen vous mène en quelques clics à la rubrique dont vous avez besoin, pour simplifier davantage vos échanges avec votre mairie. Déposez votre demande et obtenez une réponse aussi rapidement qu'en face à face. Vous pouvez même y signaler un problème sur la voirie pour que les équipes municipales puissent intervenir directement sur les lieux.

À ce jour, plus de 6300 comptes citoyens sont actifs ! Selon nos statistiques, le nombre de demandes dépassera les 100 000 en 2021, un chiffre dont nous sommes fiers et qui prouve l'efficacité de l'Espace Citoyen.



Allez vous connecter sans plus attendre sur : [espace-citoyens.net](http://espace-citoyens.net)

# UNE OFFRE D'ACCUEIL ALTERNATIVE POUR VOS BÉBÉS

**LES CRÈCHES PRIVÉES IMPLANTÉES DANS LA COMMUNE PROPOSENT UNE AUTRE SOLUTION POUR LA GARDE D'ENFANTS.**



Le saviez-vous ? Meaux aura bientôt trois établissements de crèches privées pour accueillir vos enfants.

Ainsi « **Les Petits Chaperons Rouges** » - ouverte en 2017 - et « **Les Petits Chats'Meaux** » ouverte l'année dernière proposent une solution de garde alternative, avec une amplitude horaire de 7h30 à 19h. Le mode de garde en crèche donne droit à des aides selon

les ressources professionnelles de votre foyer, vous permettant de financer en partie la place de votre enfant dans ces établissements. C'est ce qu'on appelle le crédit d'impôt de frais de garde d'enfant (CIF).

Et bonne nouvelle ! Dès septembre 2021, un nouvel établissement dédié aux jeunes enfants va également ouvrir à Meaux : la micro-crèche Léon&Léonie, qui pourra accueillir une dizaine de petits meldeois.

La Direction de la Petite Enfance, participe à l'installation de ces établissements en accompagnant les créateurs et créatrices d'entreprise sur des questions de diagnostic du territoire, de démarches administratives et

même de demande d'analyse de la qualité de l'eau.

Notre ambition est de proposer à toutes les familles une offre de garde variée pour leurs enfants, avec des crèches municipales, des haltes garderies ou encore des assistant(e)s maternel(le)s.

## Contact :

**Les Petits Chaperons Rouges**  
1, rue des Ursulines  
77100 Meaux

**Les Petits Chats'Meaux**  
8, rue des Prés  
77100 Meaux

**Léon & Léonie**  
43, rue Pierre Mendès  
77100 Meaux



## ACCUEILS DE LOISIRS ETÉ 2021

**LES VACANCES D'ÉTÉ ARRIVENT À GRANDS PAS !**

Les accueils de loisirs seront ouverts du 7 juillet au 31 août 2021. Fermeture des accueils le mercredi 1er septembre 2021.

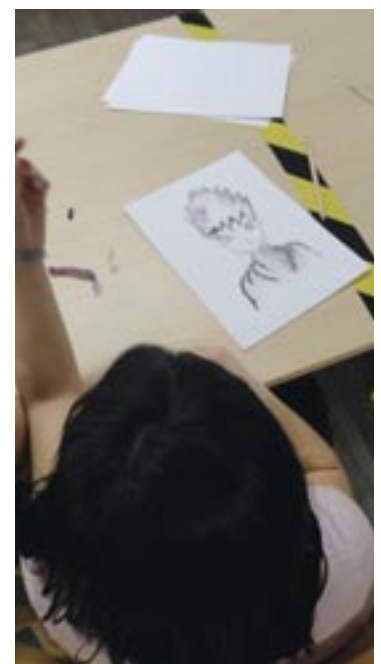

## LE DISPOSITIF DE RÉUSSITE ÉDUCATIVE (DRE)

**DESTINÉ AUX ENFANTS PRÉSENTANT DES DIFFICULTÉS DANS L'ENVIRONNEMENT SCOLAIRE ET FAMILIAL, CE DISPOSITIF PROPOSE DES OUTILS ET DES SOLUTIONS AUX PARENTS ET AUX ENFANTS.**

La Ville en partenariat avec l'Education nationale et l'Agence nationale de la cohésion des territoires travaille au quotidien pour créer un environnement propice au développement de la jeunesse.

Les équipes proposent aux familles suivies, de participer à différents ateliers thématiques sur la nature avec des créations d'herbier, de jardin partagé ou d'écriture avec du slam etc...

Ces démarches ont pour objectif de sensibiliser l'enfant sur l'environnement naturel qui l'entoure et aussi permettre à l'enfant d'évoluer dans un collectif et de le sensibiliser sur les règles et les codes du vivre ensemble.

La participation des parents permet de favoriser le lien parent-enfant qui est l'un des fondements principaux du DRE. Lors de ces ateliers en famille,

il se crée des moments privilégiés entre l'enfant et son parent qui pourront faciliter la collaboration, l'entraide, l'écoute, et l'attention dans leur relation à la maison.

Pour tout renseignement complémentaire contacter la **DRE** au 01 83 69 03 00.



## ACTIVITÉS DU PÔLE SENIORS 2021

### AQUAGYM ET GYM DOUCE AU PROGRAMME



Seniors situé au 5, place Lafayette à Meaux à compter du 6 septembre 2021.

Vous devrez être munis des documents ci-dessous :

- ➔ Pièce d'identité ;
- ➔ Justificatif de domicile ;
- ➔ Certificat médical ;
- ➔ Une photo d'identité ;
- ➔ Le règlement (chèque ou espèce).

Le pôle Seniors propose aux Meldois de 65 ans et plus des activités Aquagym, gym douce pour l'année 2021/2022.

Pour rappel, ces activités sont payantes. Pour vous y inscrire, vous devez vous rendre au Pôle

Attention, le nombre de places pour ces activités est limité.

**Le bus « Colibri » est à votre disposition en cas de besoin spécifiques de transport vers l'hôpital de Meaux, et pour des rendez-vous médicaux ou pour la vaccination.**

Pour tout renseignement complémentaire contacter :

• **Pôle Seniors**

01 60 09 90 25

ou 01 60 09 97 45

[pole.seniors@meaux.fr](mailto:pole.seniors@meaux.fr)

• **Le « Colibri »** 01 60 09 97 25



# LE BUREAU D'INFORMATION JEUNESSE

**LE « BIJ » EST UN LIEU D'ACCUEIL ET D'INFORMATION POUR LES JEUNES DE MOINS DE 25 ANS QUI ONT BESOIN D'ÊTRE GUIDÉS DANS LEUR ORIENTATION SCOLAIRE, LEUR RECHERCHE D'EMPLOI ET LEURS DÉMARCHES ADMINISTRATIVES.**

Les études, l'emploi, l'administration, la santé, les loisirs... Tant de sujets pour lesquels notre jeunesse a souvent besoin d'aide pour s'y retrouver et exploiter au maximum les possibilités qui lui sont offertes.

Les équipes du Bureau d'Information Jeunesse **gèrent les demandes de jobs saisonniers et de stages des jeunes mellois** auprès des services municipaux durant toute l'année scolaire.

**Des permanences d'informations** dans les collèges et lycées mellois sont organisées tous les trimestres pendant les heures de récréation, et **un stand d'information s'installe à la Plage de Meaux au mois de Juillet pour échanger avec les jeunes** autour des thématiques qui peuvent les intéresser.

**Des ordinateurs sont mis à disposition à la Maison de l'emploi et de l'économie en présence d'informatrices qui accompagnent les demandeurs qui ont besoin d'aide sur ces outils.**

Le BIJ informe également sur le **service civique, le service**

**national universel, le BAFA et les stages à l'étranger.**

**Contact**  
**Bureau d'Information Jeunesse**  
01 83 69 01 93



////////////////////////////////////

## PLAN D' ACTIONS JEUNESSE

**LA VILLE A DRESSÉ UN PORTRAIT DE LA JEUNESSE MELDOISE ET A CIBLÉ SES BESOINS.**

Une démarche de diagnostic jeunesse a été lancée pour partager avec l'ensemble des acteurs concernés une vision de la jeunesse sur le territoire.

Cette étude permet d'avoir une vision globale de la situation des 11-25 ans sur la ville et ainsi définir des stratégies d'interventions concertées et cohérentes.

Suite aux conclusions de ce diagnostic, un plan d'actions en direction de la jeunesse va être établi.

Ce **Plan d'Actions Jeunesse** a pour ambition de créer des conditions **d'épanouissement et de réussite scolaire pour chaque jeune dans la ville, en renforçant le sentiment d'appartenance** au territoire mellois et national.

Il entend également **développer une économie orientée vers les jeunes, les soutenir et les accompagner** dans la réalisation de leurs projets professionnels.

Enfin, ce plan vise à mobiliser l'ensemble des partenaires institutionnels et associatifs pour agir en faveur de la jeunesse et de leur avenir.

## MEAUX À VÉLO

**DEUX NOUVELLES PISTES CYCLABLES VERRONT LE JOUR À MEAUX EN 2021.**

Dans le cadre du Plan Meaux à vélo, la Ville va lancer des travaux de la piste cyclable de l'avenue Roosevelt.

Ce nouvel aménagement permettra d'embellir cette entrée de ville en créant des cheminements piétons et cycles, du stationnement, une passerelle sur le canal pour faciliter les mobilités douces entre l'avenue Roosevelt, l'avenue de la Victoire et le quartier de Beauval.

Pour rappel, la Ville a récemment procédé à la réalisation d'une voie le long du complexe sportif Corazza permettant ainsi de connecter les aménagements cyclables de l'Avenue Dunant et de l'Avenue de la Concorde.



## LE SQUARE CHALIAPINE EN RÉNOVATION

**LA RÉNOVATION INTÉGRALE DES CHEMINEMENTS PIÉTONS ET PLACETTES DE L'ENSEMBLE DES SQUARES DU QUARTIER COLBERT SE POURSUIT.**

Les travaux effectués au square Chaliapine ont débuté à la mi-avril, ils constituent la troisième étape d'un projet amorcé en 2017 pour améliorer le cadre de vie des habitants du quartier Colbert en ce qui concerne la voirie, les espaces verts, le mobilier urbain et les aires de jeux.

Elle fut votée lors des commissions d'aménagements, qui ont vocation à traiter les demandes d'interventions et de travaux émanant des signalements et observations formulés par les administrés et les élus lors des Comités Consultatifs de Quartiers et des permanences.



# PROGRAMME

# Meaux-Plage

## HORAIRES

**ESPACE BAINADE : 11H/19H • ESPACE ANIMATION : 11H/20H**

- **Mini-golf**
  - **Espace dédié aux enfants (- 5 ans)**
  - **Structures gonflables**  
(toboggan géant et jeux aquatiques)
  - **Trampolines**
  - **Beach sport**
  - **Homme Ball**
- 

**CONCERTS LES VENDREDIS 2/9/16/23/30 JUILLET  
ET LES 13/27 AOUT EN SOIRÉE**

**Cinéma, en plein air** : 6 août «DUMBO» et 20 août «LES TUCHE3»  
**Circuit Training** : Samedi 17/24/31 juillet et 7/14 août à 11h00  
**Cross Work** : Tous les dimanches matins à 11h00  
**Réveil Musculaire** : Les lundis/mercredi et jeudi (11h/13h00)  
**Danse Latino** : Tous les dimanches à partir de 17h00  
**Ballades Poneys** : Les samedis 17/24/31 juillet et 7/14 août

## ANIMATIONS SPÉCIALES

**RLIMITE** : Les 17/18 juillet et les 21/22 août  
(animation chutes libres)

**Bateaux Mississippi** : Les 3/4 juillet et les 7/8 août

**Parcours Aventure** : Le 31 juillet et le 1<sup>er</sup> août

**Et aussi : BOXE - GOLF - TENNIS DE TABLE...**

**RENSEIGNEMENTS 01 83 69 01 60**  
**QUAI JACQUES PRÉVERT PROLONGÉ**  
ville-meaux.fr • facebook@villedemeaux



## DÉCHETS VERTS

**LA COLLECTE DES DÉCHETS VERTS A REPRIS AU MOIS D'AVRIL. POUR QUE VOS DÉCHETS SOIENT RAMASSÉS, IL EST IMPÉRATIF DE SUIVRE LES CONSIGNES !**

Chaque mercredi matin, y compris les jours fériés, vos sacs de déchets verts sont récupérés par la communauté d'agglomération du Pays de Meaux.

- ➔ Se procurer des sacs spécialement destinés à cet effet (disponibles les lundi et mercredi de 08h00 à 11h45 et de 13h30 à 16h45, aux serres municipales, chemin de la Cave aux Hérons, mais également au Centre Technique Municipal, Rue du Commandant Brévart - service Propreté Urbaine - tous les troisièmes vendredis de chaque mois).
- ➔ Respecter les consignes inscrites au dos des sacs.
- ➔ Les sortir sur le trottoir dès le mardi soir vers 19h au plus tôt (pour éviter l'encombrement des trottoirs)

### Collecte des déchets ménagers CAPM

21, 23 rue des Buttes Blanches - Zone Industrielle  
77100 Meaux - Tel : 01 60 01 29 77

## PRATIQUE !

Il est possible de retrouver en un clic toutes les informations sur la collecte de vos déchets en indiquant l'adresse de votre domicile sur la page dédiée du site internet de la ville : dates de passages pour les prochaines collectes en porte à porte (tri sélectif, ordures ménagères, déchets verts), mais également les points d'apports volontaires les plus proches de chez vous (verre, textile, déchèterie).

Pour cela, vous devez naviguer de la façon suivante :

[www.ville-meaux.fr](http://www.ville-meaux.fr) → Accueil  
→ Cadre de vie → Environnement  
→ Collecte des déchets



## L'AMENDE POUR NON RAMASSAGE DES CROTTES DE CHIEN AUGMENTE

**L'AMENDE POUR LES PROPRIÉTAIRES DE CHIENS QUI NE RAMASSENT PAS LES DÉJECTIONS DE LEURS ANIMAUX AUGMENTE ET PASSE À 135€**

Pour lutter contre les incivilités qui salissent nos trottoirs et nos espaces verts, la Mairie avait souhaité le 2 décembre 2015 la mise en place d'un arrêté municipal concernant les déjections canines.

Une volonté de Jean-François Copé pour l'amélioration directe du cadre de vie des habitants de Meaux.

Pris en flagrant délit par la Police Municipale, les Meldois peu soigneux doivent payer une amende, et bien

entendu ramasser les crottes de leurs chiens.

**Depuis le 1<sup>er</sup> mars 2021 le législateur a décidé d'en augmenter le montant : de 68 euros, elle passe à 135 euros !**

Un plan d'action dédié à la propreté, notamment l'implantation de nombreuses canisettes et distributeurs de sacs à déjection, les services de la Propreté Urbaine nettoient chaque jour les rues de la commune.



# LA COLLECTE SUR RENDEZ-VOUS DANS TOUT LE PAYS DE MEAUX

**LE SYSTÈME DE COLLECTE DES ENCOMBRANTS SUR RENDEZ-VOUS SE DÉVELOPPE SUR L'ENSEMBLE DE LA COMMUNAUTÉ D'AGGLOMÉRATION D'ICI LA FIN DE L'ANNÉE 2021, ET DÈS JANVIER 2022 DANS TOUS LES QUARTIERS DE MEAUX.**



Depuis 2019, le Pays de Meaux teste le principe de la collecte des encombrants ou « monstres » sur rendez-vous dans deux quartiers de la ville de Meaux, à savoir l'hyper-centre et Saint-Faron.

Un essai qui a fait ses preuves, renforcé par des sanctions visant à faire respecter ce nouveau mode de collecte et à rendre les rues plus propres. Elle sera sur rendez-vous dès janvier 2022.

En attendant l'adoption de ce processus par l'ensemble des communes de l'agglomération, partout ailleurs la collecte des encombrants est assurée à Meaux chaque 1<sup>er</sup> mercredi du mois le matin, y compris les jours fériés.

Sont exclusivement concernés tous les déchets dont le poids n'excède pas 50 kg, la longueur 1,50 m et le volume 1,5m<sup>3</sup>. Exemples : meubles, canapés, matelas, palettes, appareils électroménagers.

## **Collecte des déchets ménagers CAPM**

21, 23 rue des Buttes Blanches  
ZI - 77100 Meaux  
Tel : 01 60 01 29 77

# L'APPRENTISSAGE DU TRI AUX ENFANTS DANS LES CANTINES SCOLAIRES

**LA SOCIÉTÉ MOULINOT S'EST ASSOCIÉE À NOTRE COLLECTIVITÉ POUR ACCOMPAGNER LA MISE EN PLACE DU TRI DES DÉCHETS ALIMENTAIRES ISSUS DE NOS RESTAURANTS SCOLAIRES, QUI SERONT PAR LA SUITE COLLECTÉS ET VALORISÉS.**

Ce qui vient de la terre retourne à la terre. Depuis le 11 décembre 2018, le tri des bio déchets a été initié sur tous les restaurants scolaires de la ville en partenariat avec Scolarest et la société Moulinot.

Les bio déchets collectés correspondent aux déchets organiques des différents restaurants scolaires issus de ressources naturelles végétales ou animales, constitués d'excédents ou de reliquats alimentaires, mais également d'épluchures de fruits et légumes. Neuf groupes scolaires ont bénéficié de cette mise en place en 2018 et 2019.

A ce jour, un peu plus de 100 tonnes de bio déchets ont été collectés, représentant en moyenne 113g par personne par jour.

## **En quelques chiffres :**

- ➔ 28,8 tonnes de compost permettent de fertiliser 14 400 m<sup>2</sup> de surface cultivable et obtenir une production de 15 900 kg de carottes ou 335 000 kg de fraises.
- ➔ 3 200 m<sup>3</sup> de bio gaz permettent à un véhicule de parcourir environ 52 400 km (soit 1,3 fois le tour de la Terre).

Revaloriser les déchets alimentaires, un enjeu majeur pour l'environnement et la génération d'aujourd'hui et de demain !

## LE NUMÉRIQUE POUR TOUS

**TROIS FAMILLES MELDOISES SE SONT VUES REMETTRE DES ORDINATEURS POUR LEUR PERMETTRE UN ACCÈS AU NUMÉRIQUE.**

Bel exemple de solidarité, ce partenariat est le fruit d'un travail de coordination entre Eco temps Briard (le collecteur), la Maif (le donateur), le Secours Populaire et le Dispositif de Réussite Éducative. C'est dans ce cadre que les organismes ont identifié trois familles Meldoises afin qu'elles puissent être dotées d'ordinateurs.

L'usage du numérique est devenu essentiel pour travailler, effectuer des démarches administratives ou encore faire ses courses. La situation actuelle du pays en témoigne.

Parallèlement à cette dotation, le Dispositif de Réussite Educative, porté par le CCAS, a acquis grâce à une aide financière des services de l'État, des PC portables et des

tablettes numériques afin de mettre en place un nouveau service de prêt pour les enfants suivis par la réussite éducative afin de poursuivre leur engagement dans l'inclusion numérique.



## LE COMBAT DE SABRE ACCESSIBLE À TOUS



**L'AS KENDO DE MEAUX PROPOSE DES COURS DE KENDO ET DE SPORT CHANBARA À TOUS LES PUBLICS, Y COMPRIS AUX PRATIQUANTS EN SITUATION DE HANDICAP.**

Au sein du gymnase Tallis à Meaux, l'Association Sportive de Kendo de Meaux (ASKM) donne des cours de Kendo et de Sport Chanbara, un art martial simulant les combats à l'arme blanche en matériaux flexibles (épées courtes, sabres à deux mains, lances, boucliers, etc.).

Particularité de l'association, dans le gymnase les personnes

handicapées et non handicapées pratiquent ensemble.

Les enseignants de l'AS Kendo de Meaux sont formés pour suivre et encadrer les personnes en situation de handicap.



**Contact : 06 70 34 98 20**  
✉ [askendo77@gmail.com](mailto:askendo77@gmail.com)  
[www.kendo-meaux.fr](http://www.kendo-meaux.fr)  
f ASKM77CHANBARA

**Gymnase Tallis**  
11, rue Jean Jaurès  
77100 Meaux

# LA PISCINE FROT OUVERTE À L'ASSOCIATION SPORT-TOI BIEN

**UNE VINGTAINNE DE PERSONNES EN SITUATION DE HANDICAP PROFITE DE LA PISCINE CHAQUE SEMAINE.**

Tous les mercredis matin depuis trois ans, l'association Sport Toi Bien organise des séances de natation pour les enfants et des adultes en situation de handicap.

Les mesures sanitaires offrent la possibilité aux adhérents de pouvoir continuer à pratiquer leur activité. Ces cours de natation sont un moyen pour eux d'apprendre à nager, de retrouver leurs amis et ainsi d'entretenir un lien social.

Sport-Toi Bien souhaite également organiser des rencontres avec



des professionnels du sport para-adapté. expériences dans le domaine.

Ce rendez-vous sera l'occasion pour ces acteurs sportifs de partager et d'échanger sur leurs

Renseignements et inscriptions par mail :  
✉ [sporttoibien@aede.fr](mailto:sporttoibien@aede.fr)

## LE ZONTA CLUB LUTTE CONTRE LA PRÉCARITÉ MENSTRUELLE

**TOUS LES ANS À L'OCCASION DE LA JOURNÉE DU DROIT DES FEMMES, LE ZONTA CLUB DE MEAUX ORGANISE UNE COLLECTE DE PRODUITS D'HYGIÈNE FÉMININE POUR VENIR EN AIDE AUX FEMMES DANS LE BESOIN.**



Ainsi le 8 mars dernier, votre générosité leur a permis de collecter plus de 10500 tampons et serviettes hygiéniques, des brosses à dent, du dentifrice et du savon, qui furent redistribués au début du mois d'avril à différentes associations comme « Emprunte », « SOS Femmes », « La Croix Rouge », « L'Arile » ou encore « Coup de pouce 77 ».

Le Zonta Club de Meaux œuvre pour la cause des femmes à travers diverses actions, notamment en offrant une bourse pour récompenser un projet professionnel innovant, qui met en avant la diversification des activités exercées par les femmes. La gagnante percevra la bourse 2021 au mois d'octobre.



✉ [contact.zc.meaux@gmail.com](mailto:contact.zc.meaux@gmail.com)

## DES VÉLOS GRATUITS ? OUI, MAIS EN SÉCURITÉ !

**LE SUCCÈS DU DISPOSITIF DE PRÊT DE VÉLO MIS EN PLACE À MEAUX PARTICIPE AU DÉVELOPPEMENT DES MOBILITÉS DOUCES. SUIVEZ NOS CONSEILS POUR EN PROFITER EN TOUTE SÉCURITÉ.**

Faire de la pratique du sport un plaisir tout en contribuant au bien-être de la planète ? Les Meldois ont dit « Oui » ! Plus d'une dizaine de sites de prêts de vélos gratuits ont été mis à la disposition des citoyens par l'association Germinale, la ville de Meaux et la CPAM. Les usagers peuvent, depuis l'année dernière, traverser la ville à deux roues tout en préservant l'environnement.

**Mais qui dit « vélo » dit aussi règles de sécurité et respect du code de la route. Pour en profiter dans les meilleures conditions, voici quelques conseils :**

- ➔ Si le port du casque est obligatoire pour les enfants, il ne l'est pas pour les adultes. Il est cependant fortement conseillé.
- ➔ Testez votre vélo en vérifiant l'état des freins, de la sonnette, des éclairages, des pneus. Pensez également à graisser la chaîne et à resserrer les vis et les écrous si nécessaire.
- ➔ Procurez-vous l'équipement obligatoire, à savoir un feu avant (jaune ou blanc) et arrière (rouge) en état de marche, un avertisseur sonore, des freins avant et arrière en état de marche, des dispositifs rétro-réfléchissants sur les pédales et enfin des bandes latérales réfléchissantes sur les pneus ainsi qu'un écarteur de danger.
- ➔ Lorsque vous roulez la nuit, hors agglomération, et par visibilité insuffisante, équipez-vous d'un gilet rétro-réfléchissant certifié.

### LE SAVIEZ-VOUS ?

- ➔ Même à vélo, il est bien entendu essentiel de respecter le code de la route. **Respectez les feux rouges, ne roulez pas sur les trottoirs, ne prenez pas de sens interdits.**
- ➔ Empruntez les pistes cyclables, à défaut roulez à droite en maintenant un espace d'au moins un mètre entre le vélo et les autres véhicules ou le trottoir. Attention aux voitures garées dont les portières peuvent s'ouvrir brusquement.
- ➔ Pour votre sécurité, signalez toujours votre changement de file ou de direction.



- ➔ Ne roulez pas vite quand le trafic est dense, et ne zigaguez pas entre les véhicules.
- ➔ Placez-vous devant les véhicules aux intersections et cédez la priorité aux piétons.
- ➔ Ne roulez pas à deux de front mais en file indienne en ville.

### ATTENTION AUX AMENDES !

Depuis le 1<sup>er</sup> juillet 2015, il est interdit aux conducteurs de porter à l'oreille tout dispositif susceptible d'émettre du son. L'interdiction ne concerne pas seulement la conversation téléphonique mais également la musique, dès lors qu'elles transitent par un dispositif en contact avec les oreilles. Cette infraction est passible d'une contravention de 4<sup>ème</sup> classe. Cela concerne bien entendu aussi les cyclistes.





# ARNAQUES ET ESCROQUERIES : NE NOUS LAISSONS PAS AVOIR !

**POUR FAIRE FACE AUX ESCROQUERIES, UN GUIDE DE PRÉVENTION A ÉTÉ ÉLABORÉ POUR APPRENDRE AUX CITOYENS À LES DÉJOUER EFFICACEMENT.**

Depuis le début de la crise sanitaire une catégorie d'infractions ne connaît aucun répit : **les arnaques et escroqueries** ! Que ce soit sur internet, par téléphone ou en porte-à-porte, les escrocs savent redoubler d'imagination pour tromper notre vigilance.

**Les risques de fraude se multiplient**, favorisés par les restrictions liées au contexte sanitaire qui encouragent l'utilisation d'internet et le e-commerce.

Aussi, à l'initiative du ministère de l'Économie et des Finances, une task-force nationale de lutte contre les arnaques a réuni les services de l'État et les autorités de contrôle mobilisés contre la recrudescence des escroqueries constatée dans le contexte de la crise de la Covid-19.

Un guide de prévention a été élaboré pour aider particuliers et entreprises à déjouer les offres et manœuvres fraudu-

leuses. Ce guide pratique peut être librement consulté via le site du ministère de l'économie : [economie.gouv.fr](http://economie.gouv.fr), rubrique « DGCCRF ».

## APPRENDRE POUR MIEUX SE PROTÉGER

Le Guide de prévention contre les arnaques propose des fiches préventives d'identification des principales fraudes :

- ➔ **Arnaques aux achats en ligne ;**
- ➔ **Dropshipping** (ou livraison directe) à l'attention des futurs vendeurs en e-commerce ;
- ➔ **Arnaque au Gel Hydro Alcoolique ;**
- ➔ **Épargne/crédits** : attention aux offres frauduleuses ;
- ➔ **Faux ordres de virement** : escroquerie de niveau professionnel ;
- ➔ **Usurpations d'identité ;**

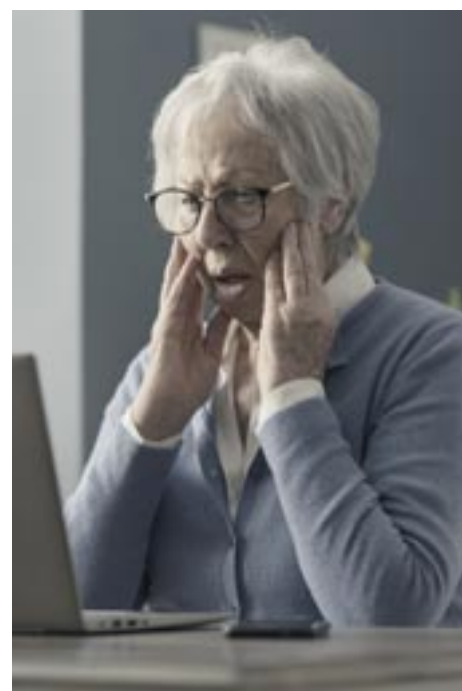

- ➔ **Faux sites administratifs** : attention aux arnaques !
- ➔ **Hameçonnage / Phishing** (communication de données privées) ;
- ➔ **Appels frauduleux** aux dons ;
- ➔ **Fraudes aux réparations** ou « faux supports techniques » informatiques ;
- ➔ **Vol de coordonnées** bancaires ;
- ➔ **Rançongiciels** (ransomwares) : les logiciels malveillants ;
- ➔ **Marketing de réseau** (MLM) : Méfiez-vous des promesses d'enrichissement facile !



**La Mairie de Meaux vous accueille toute l'année au sein de son service municipal d'aide aux victimes, le COPS par téléphone au : 01 60 09 97 14.**

## AEROCOURT AUX SAISONS DE MEAUX

**DÈS LE MOIS DE SEPTEMBRE LES HABITANTS DU PAYS DE MEAUX POURRONT DÉCOUVRIR UN ESPACE DE PROMOTION DES MÉTIERS DE L'ÂÉRONAUTIQUE ET DE L'ÂÉROPORTUAIRE AUX SAISONS DE MEAUX.**

Quel est l'objectif de cet espace installé au 1<sup>er</sup> étage du centre commercial ? **Faire découvrir aux habitants du bassin d'emploi du Nord Est 77 les opportunités de métiers, de carrières et d'emplois qu'offriront demain aussi bien l'industrie aéronautique que les services aéroportuaires.** Les **parcours et organismes de formation, dont le pôle de formation des métiers de l'aérien** du Pays de Meaux Georges Guynemer, seront mis en lumière par la même occasion.

Cet espace sera également **un lieu de rencontre et d'échanges** avec des partenaires du **pôle Guynemer** comme le Groupe **ADP, Paris CDG Alliance, la Région Ile-de-France** ou encore le **GIFAS**.

**Contact : Direction de l'Action Économique**

Maison de l'économie et de l'emploi - Boulevard Jean Rose  
Tél. 01 83 69 01 70 - [économie@meaux.fr](mailto:économie@meaux.fr)



## BYE-BYE BIBLIOBUS, BIENVENUE AU MÉDIABUS !

**PLUS GRAND, PLUS BEAU, PLUS MODERNE ET CONNECTÉ, LE MÉDIABUS SILLONNERA LES RUES DU PAYS DE MEAUX.**

En plus des collections de livres et de revues, **vous pourrez découvrir une nouvelle collection de CD et de DVD empruntables à bord du médiabus.** Vous pourrez également accéder à **des ressources numériques grâce à la connexion internet** à bord et partager des moments conviviaux en famille ou entre amis dans **l'espace de détente équipé de tablettes et de jeux vidéo.** Le Médiabus sera mis en circulation en janvier 2022.



# BREVET D'INITIATION À L'AÉRONAUTIQUE

**VOUS RÊVEZ DE DEVENIR PILOTE D'AVION, MÉCANICIEN, CONTRÔLEUR AÉRIEN OU INGÉNIEUR AÉRONAUTIQUE ? LE BREVET D'INITIATION À L'AÉRONAUTIQUE (BIA) EST UN PREMIER PAS DANS LE MONDE DE L'AÉRIEN !**



Les filières de l'industrie aéronautique et aéroportuaire proposent de nombreuses offres d'emploi dans des métiers qui sont souvent méconnus des jeunes et des adultes.

Depuis 3 ans, la Communauté d'Agglomération du Pays de Meaux accompagne le développement de la formation du Brevet d'Initiation à l'Aéronautique proposée par l'École Aéronautique des Cadets du Pays de Meaux.

Cette formation dispensée sur un an permet aux cadets (élèves) de découvrir des métiers indispensables au bon vol des avions de loisirs et de ligne. Validée par un examen de l'Éducation Nationale, cette formation donne accès à des connaissances en :

- **Météorologie et aérologie ;**
- **Aérodynamique, aérostatique et principes du vol ;**
- **Étude des aéronefs et des engins spatiaux ; navigation, réglementation, sécurité des vols ;**
- **Histoire et culture de l'aéronautique et du spatial ;**
- **Anglais.**

Ce diplôme est clairement un plus dans un CV pour toute personne souhaitant s'orienter vers les métiers des filières de l'aéronautique et de l'aéroportuaire.

## LES + DE LA FORMATION

Au-delà des cours liés au programme de la formation, les élèves du BIA assisteront à des conférences et des visites qui leur permettront de découvrir de nombreux métiers liés aux filières de l'aéronautique et de l'aéroportuaire.

Retrouvez toute l'actualité du **BIA et de l'École Aéronautique des Cadets du Pays de Meaux** sur leur page Facebook.  
Tel : 01 60 25 63 51.

## UN ESPACE DE COWORKING

**LE CENTRE COMMERCIAL DES SAISONS DE MEAUX ACCUEILLERA À COMPTER DU MOIS SEPTEMBRE 2021, UN ESPACE DE COWORKING.**

Ce nouveau tiers-lieu de 859 m<sup>2</sup> proposera à la location des espaces de coworking, des bureaux individuels, des salles de réunion ainsi qu'un espace lounge.

Ce tiers-lieu ouvert aux professionnels et étudiants du Nord Seine-et-Marne répond aux nouvelles demandes de location à la carte, de pouvoir adapter son environnement de travail en fonction de ses besoins du moment. L'offre se veut simple, souple et vise à apporter une solution

proportionnée aux attentes des utilisateurs : répondre à un besoin temporaire, accompagner la montée en puissance ou ajuster en cas de baisse d'activité.

L'espace de coworking est conçu pour proposer un coût de location très abordable et une souplesse d'engagement (location à la 1/2 journée, journée, semaine, mois).

Cet espace est également une alternative aux déplacements interurbains.

Pour retrouver l'ensemble des télécentres de Seine-et-Marne : [www.it77.fr/carte-des-telecentres](http://www.it77.fr/carte-des-telecentres)

### Aerocowork

M. Xavier Ferrand  
Centre Commercial Les Saisons de Meaux (1<sup>er</sup> étage)  
3, avenue Roland Moreno  
77124 Chauconin-Neufmontiers  
[aerocowork@gmail.com](mailto:aerocowork@gmail.com)



## LE PLAN LOCAL POUR L'INSERTION ET L'EMPLOI DU PAYS DE MEAUX (PLIE).

**CE PROGRAMME VISE À FAVORISER L'INSERTION ET LE RETOUR À LA VIE ACTIVE DES PERSONNES EN DIFFICULTÉ ET LES PLUS ÉLOIGNÉES DE L'EMPLOI.**



Mis en place par la Communauté d'Agglomération du Pays de Meaux, ce programme cible prioritairement les demandeurs d'emploi de longue durée, les jeunes de plus de 26 ans avec ou sans qualification, les bénéficiaires des minima sociaux ainsi que les personnes en situation de handicap ayant une reconnaissance et résidant dans l'une des 26 communes de la CAPM.

Le PLIE accompagne les demandeurs d'emploi dans une logique de responsabilisation et de valorisation de l'individu grâce à un accompagnement personnalisé tout en proposant des actions spécifiques innovantes (actions de techniques de recherches d'emploi et d'apprentissage des savoir-être, préparations aux entretiens d'embauche, bilans d'orientation, chantier d'insertion...).

Depuis 2014, 1753 personnes ont bénéficié d'un accompagnement dont 229 en 2020.

337 personnes ont quitté le dispositif en « sortie positive » dont 35 en 2020.

C'est ainsi que 186 000 heures d'insertion sont prévues dans le cadre d'opérations en cours et à venir au sein du territoire, à

savoir : la construction du nouveau barrage, le centre hospitalier de Meaux, démolition des 7 tours et reconstruction de nouveaux logements, infrastructures villes de Meaux et Pays de Meaux.

Pour l'année 2020, 4000 heures d'insertion ont été réalisées, 16 personnes embauchées sur des postes d'agent d'entretien et manœuvre.

Déterminées à favoriser l'emploi pour tous, la Ville et la CAPM redoublent d'efforts pour mettre en œuvre une politique de l'emploi dynamique, ambitieuse et novatrice.

C'est dans cette optique que s'inscrit ce programme pour permettre notamment l'insertion et le retour à l'emploi durable des personnes en difficulté et les plus éloignés de l'emploi.

**Pour tout renseignement complémentaire contacter :**  
La **Maison de l'Économie et de l'Emploi** au 01 83 69 01 85



# OUVERTURE D'UNE LICENCE PRO ROBOTIQUE EN SEPTEMBRE

**LE LYCÉE PIERRE DE COUBERTIN EN PARTENARIAT AVEC L'UNIVERSITÉ DE SENART-FONTAINEBLEAU OUVRIRA À LA RENTRÉE 2021 UNE NOUVELLE LICENCE PROFESSIONNELLE.**

Cette licence ROBOTIQUE, VISION INDUSTRIELLE ET AUTOMATISME (RoViA) s'adressera notamment aux étudiants intéressés par les métiers de l'automatisme industriel.

Cette formation vient compléter une culture technologique générale de niveau Bac+2 par une spécialisation en robotique et vision industrielle.

Les professionnels ainsi formés sont capables de maîtriser immédiatement la réalité industrielle, ce qui leur offre des

débouchés chez les concepteurs et intégrateurs de systèmes de production automatisés.

**Poursuites d'études et/ou débouchés professionnels :**

➔ **Technicien étude / développement robots, systèmes robotisés, automatisés ;**

➔ **Technicien Intégrateur en Robotique ;**

➔ **Technicien de maintenance des systèmes automatisés et robotisés ;**

➔ **Référent d'intégration de robotique dans les PME/TPE.**

## Contacts

Lycée Pierre de Coubertin de Meaux  
Stéphane PAVILLON  
[stephane.pavillon@gmail.com](mailto:stephane.pavillon@gmail.com)  
01 64 34 89 60

IUT Sénart-Fontainebleau  
Youssef SFAXI  
[sfazi@u-pec.fr](mailto:sfazi@u-pec.fr)  
01 64 13 46 83



## PAPM : DE NOUVELLES ENTREPRISES

**TROIS ENTREPRISES SONT ACTUELLEMENT EN TRAIN DE RÉALISER LES TRAVAUX DE CONSTRUCTION ET EMMÉNAGERONT AVANT FIN 2021 SUR LES ÎLOTS 7 ET 5 DU PARC D'ACTIVITÉ.**

Parmi elles, on retrouve une entreprise du bâtiment nommée KILIC. Spécialisée à l'origine dans le terrassement et le gros œuvre, elle réalise aujourd'hui des missions de conception et de réalisation de bâtiment.

L'entreprise, qui compte près d'une vingtaine de salariés, va y créer son siège social et ses locaux d'activité. Elle a également prévu l'installation d'un complexe de salle d'évènementiel.

L'entreprise KOOA spécialisée dans le bâtiment s'installe pour construire leur siège, leur entrepôt mais aussi des entrepôts à la location pour des TPE du bâtiment. Elle compte aujourd'hui une quinzaine de salariés.

L'entreprise de travaux publics VIALIS va quant à elle construire son siège et des locaux d'activités où s'implanteront quatre entreprises du groupe. Elle compte aujourd'hui une quarantaine de salariés.

Aujourd'hui, sept ventes sont en cours sur l'îlot 7 du parc d'activité. Soit une commercialisation des îlots 5 et 7 presque finalisées (commercialisation à 100% pour l'îlot 5 et 88% pour l'îlot 7) avec des démarrages d'activités sur ces zones du parc entre 2021 et 2022.

**Contact :**  
**Direction de l'Action Economique**  
Tel : 01 83 69 01 70  
[www.meaux-expansion.fr](http://www.meaux-expansion.fr)

## FOLLES ÉPOQUES !

**LE SPECTACLE HISTORIQUE SE PRÉPARE MALGRÉ L'INCERTITUDE LIÉE À LA CRISE DE LA COVID-19. LES BÉNÉVOLES FONT TOUT LEUR POSSIBLE POUR MENER À BIEN CE PROJET QUI TIENT À CŒUR AUX MELDOIS.**

De la cité des Meldes aux années folles, une traversée épique de 2000 ans d'Histoire de France et de Meaux ! Dans le cadre prestigieux de la Cité Episcopale, au pied de la Cathédrale Saint-Etienne, venez découvrir cette nouvelle création « **Folles époques !** » qui concentre les énergies et les talents de 500 bénévoles comédiens, danseurs, musiciens, cavaliers... sous le regard de l'Aigle Bossuet, Henri IV, Louis XVI ou encore Talleyrand.

Bercées par **un thème musical original composé par ALB, 19 scènes épiques et de tous nouveaux décors vous attendent** pour ce cru 2021. 300 jeux de lumière, 900 projecteurs, 2500 costumes au service de l'humour, du live et de l'émotion pour une production 100% melloise !

Avec la participation exceptionnelle de Lorànt Deutsch.

**Billetterie :** [spectacle-meaux.fr](http://spectacle-meaux.fr)

Tel : 01 64 33 02 26



**Médiathèques de Meaux**

Médiathèque Luxembourg  
Espace culturel C. Beauchart  
2 rue Cornillon - 77100 MEAUX  
01 83 69 00 90

Médiathèque Chenonceau  
Espace Caravelle  
10 rue Winston Churchill - 77100 MEAUX  
01 60 09 74 50

### EMPRUNTER À LA MAISON

Pour emporter chez vous des livres, CD, DVD... demandez votre carte de prêt !

	Habitant à Meaux	Habitant hors Meaux
Bébés, enfants, ados, jeunes adultes de moins de 18 ans*	Gratuit	12,50€
Étudiants jusqu'à 25 ans inclus (avec justificatif)	Gratuit	12,50€
Autres	20€	32€

- Règlement en espèces, chèque ou carte bleue.
- La carte d'abonnement est nominative et valable pendant un an à partir de la date d'inscription.
- Pour obtenir votre carte de prêt, merci de vous munir d'une pièce d'identité et d'un justificatif de domicile.

\* pour les -18 ans, un formulaire d'autorisation fourni au moment de l'inscription doit être signé par le détenteur de l'autorité parentale.

### VOUS POUVEZ EMPRUNTER :

à la médiathèque Chenonceau

- 8 livres
- 5 revues
- 2 livres-CD
- 3 livres-lus
- 4 DVD (dont 2 DVD jeunesse maximum)
- 7 CD

à la médiathèque Luxembourg

- 10 livres
- 5 revues
- 2 livres-CD
- 4 livres-lus
- 10 DVD
- 10 CD

La durée de prêt est de 4 semaines renouvelable 1 fois sur demande auprès des bibliothécaires ou depuis votre espace personnel sur le portail des médiathèques [www.mediathèques.meaux.fr](http://www.mediathèques.meaux.fr)

**Nouveau portail, nouvelles fonctionnalités, dès la rentrée 2021!**

# À LA DÉCOUVERTE DU PATRIMOINE

## CALENDRIERS DES VISITES GUIDÉES



### La cité des évêques : 800 ans d'histoire

- 5, 23, 26 et 27 juin à 15h
- 2 juillet à 16h30
- 11 juillet à 15h
- 11 et 29 août à 15h
- 12 septembre à 15h

### De Lantium à Meldis : Comment vivaient les Meldes ?

- 6 juin à 15h
- 31 juillet à 16h30
- 8 août à 15h

### Les rues de Meaux : Quelle histoire !

- 12 juin à 16h30
- 4 et 18 juillet à 15h
- 15 août à 15h

### Balade au fil de l'eau

- 13 et 20 juin à 15h
- 25 juillet à 15h
- 4 septembre à 15h

### Visite surprise au musée (œuvres tirées au sort)

- 19 juin à 16h30
- 28 août à 16h30

### Meaux au Moyen Âge Visite costumée

- 10 et 24 juillet à 20h
- 28 août à 20h

### Au mois d'AOÛT, deux visites exceptionnelles :

- Dimanche 22 à 15h :  
Visite sensorielle de la  
cité épiscopale
- Jeudi 26 à 15h :  
Les salles souterraines  
du musée Bossuet

### Au mois de SEPTEMBRE, deux journées exceptionnelles :

- Samedi 18 et dimanche 19 :  
**Journées Européennes du  
Patrimoine**

- Dimanche 25 : **Journée internationale de la gastronomie**, avec à 15h l'animation « Gastronomie et commerces à Meaux »

### Spécial Jeune public

- Mercredi 23 juin à 15h :  
Atelier enluminure médiévale  
Création d'une lettrine

### SERVICE PATRIMOINE, ART ET HISTOIRE

19, rue Bossuet - 77100 Meaux  
Tél : 01 89 69 02 10  
patrimoine@meaux.fr

### Lieu des ateliers :

### MUSÉE BOSSUET

Cité épiscopale - 5, place  
Charles de Gaulle - 77100 Meaux

### Réservation :

### OFFICE DE TOURISME

Tél : 01 64 33 02 26

Tarif : 4,50 euros par enfant

La réservation est obligatoire

## DOMAINE DE MONTHYON

### LA MAISON JEAN-CLAUDE BRIALY - DOMAINE DE MONTHYON DEVIENT PATRIMOINE D'INTÉRÊT RÉGIONAL !

La Région Ile-de-France a accordé son soutien au projet de rénovation du domaine de Monthyon entrepris par la ville de Meaux, qui en est devenue propriétaire. **Ce label doit permettre de développer l'attractivité touristique du lieu qui deviendra, une fois ouvert, un lieu culturel majeur** (y compris muséal) à la mémoire de l'artiste et dont les dépendances permettront d'accueillir une riche programmation (théâtre, expositions, projections ciné plein-air...).

Le domaine sera progressivement ouvert à tous et proposera des événements pluridisciplinaires avec des associations meldoises, au fil de l'évolution des différentes phases du chantier.

**Les Journées Européennes du Patrimoine** (18 et 19 septembre 2021) seront l'occasion de découvrir ou de redécouvrir le domaine, en particulier à travers une préfiguration dans le petit théâtre et dans la salle d'exposition.



## TRÉSORS D'ARCHIVES

### D'HIER À AUJOURD'HUI.

#### Bains et plages, au fil de la Marne

**Si depuis la nuit des temps on se baigne dans les rivières, c'est à partir du 19<sup>e</sup> siècle que la baignade s'institutionnalise le long des berges de la Marne.**

Dès 1826, pour limiter les baignades sauvages, les noyades et l'atteinte aux bonnes mœurs de corps dénudés, la municipalité va délimiter un espace propre aux bains. Située en face du canal Cornillon, la baignade est alors fixée de 4 à 7 heures le matin et de 6 à 9 heures le soir. Face à la dangerosité de la Marne, un bateau monté par un plongeur stationne continuellement aux heures des bains. Les baignades ont toujours été source de controverse, les nombreux accidents feront tour à tour ouvrir et fermer les bains et les plages. Ainsi dès 1884, suite aux nombreux accidents, les baignades sont interdites, seuls les **bains flottants** stationnés sur les quais restent autorisés.



Bains flottants sur la Marne.

À partir du début du 20<sup>e</sup> siècle et jusqu'aux années 70, un certain nombre de villes franciliennes vont aménager des plages pour la belle saison. À l'initiative du **Cercle Nautique** est créé, dans les années 50, **la plage de Meaux**. Située sur la rive droite en amont du canal Chalifert, elle est composée de trois bassins, dont un de compétition, qui peuvent accueillir jusqu'à mille personnes. Aménagée seulement en juillet et août, elle attire en 1963, près de 70% de baigneurs venant de Paris et des villes alentours qui viennent en famille profiter de la plage. En parallèle, d'important complexes privés bétonnés, sur le modèle des stations balnéaires, apparaissent le long des berges. Toboggan, plongeur, guinguette, **la plage Meaux-Trilport** aménagée dans les années 30 sera un véritable succès.

Les deux plages seront tour à tour fermées dû aux noyades et à la pollution de la Marne en 1970 et 1972.



La plage de Meaux dans les années 60.

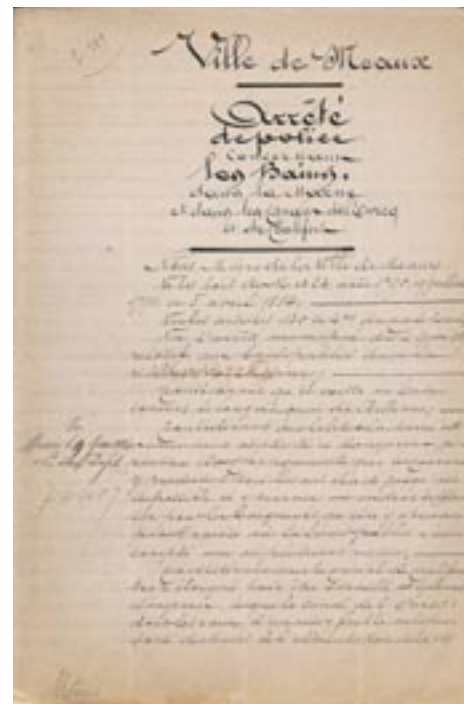

Arrêté de Police concernant les bains dans la Marne et dans les canaux de l'Ourcq et de Chalifert, 13 juin 1884.



Projet pour la plage Meaux-Trilport, 1935.



Aujourd'hui, la plage de Meaux située au parc du Pâtis.

### INSCRIPTION À LA NEWSLETTER DES ARCHIVES

Vous souhaitez en savoir plus sur le patrimoine meldeois ?  
Inscrivez-vous à la newsletter sur notre page en ligne et découvrez les trésors conservés dans nos fonds d'archives.

[www.ville-meaux.fr](http://www.ville-meaux.fr) > Culture > Archives municipales  
> Newsletters des archives





# MÉMOIRE DE CONFINEMENT

**AIDEZ LES ARCHIVES MUNICIPALES À COLLECTER VOS TÉMOIGNAGES POUR LES HISTORIENS ET CITOYENS DE DEMAIN !**

## L'épidémie de covid19

Pour garder une trace du vécu de tous les habitants, les Archives municipales de Meaux, invitent les Meldois et les Meldoises à envoyer leurs témoignages de confinement. L'opération consiste à collecter les récits, photos ou vidéos transmises par le public pour décrire leur expérience.

## Participez à la collecte

Vous pouvez d'ores et déjà déposer aux Archives municipales votre témoignage individuel ou collectif, l'envoyer par mail ou par courrier, ou directement le déposer à l'accueil de l'Hôtel de Ville.

## Il peut être réalisé :

➔ Sous forme de textes (carnets, cahiers, feuilles volantes, lettres, ...) ;

➔ Mais aussi de photographies, de dessins, de vidéos, et d'enregistrements sonores ou musicaux.

Et après ? Une fois le confinement terminé, les documents papiers seront conservés définitivement pour les générations futures.

## Confiez-nous vos archives

Les archives sont riches de votre histoire. Particulier ou personne morale (syndicat, association, entreprise), vous pouvez contribuer à l'enrichissement et à la mise en valeur du patrimoine Meldois par dons ou Legs. Le formulaire de don de vos documents est accessible sur le site de la ville de Meaux. Nous nous engageons à conserver et valoriser tout document que vous nous confierez.



## Archives Municipales

Mairie de Meaux - Place de l'Hôtel de Ville - Jacques Chirac  
Direction de la Citoyenneté et des Démarches Administratives  
BP 227 - 77107 MEAUX Cedex  
[archives@meaux.fr](mailto:archives@meaux.fr)



# MUSÉE BOSSUET

**LE CONSEIL SCIENTIFIQUE ŒUVRE À SON RENOUVEAU.**

Depuis le mois de février 2021 le nouveau Conseil Scientifique du musée Bossuet, composé de professionnels du monde des musées et d'universitaires, se réunit tous les mois afin de proposer un Projet Scientifique et Culturel. Ce Conseil est présidé par Anne Bonzon, historienne spécialiste de l'histoire religieuse et sociale des XVI<sup>ème</sup> et XVII<sup>ème</sup> siècles, qui a été enseignante au lycée Jean Vilar à Meaux au début de sa carrière.

Ce document permettra d'établir les bases et les orientations du projet de rénovation du musée.

Il établit un état des lieux et propose des axes de développement afin de confirmer la nouvelle impulsion donnée au musée, dont un avant-goût sera visible pour les Journées Européennes du Patrimoine de septembre 2021.



## DU NOUVEAU EN SALLE DE LECTURE DES ARCHIVES MUNICIPALES



**TOUTE L'ÉQUIPE DES ARCHIVES MUNICIPALES PROPOSE AUX LECTEURS UN NOUVEL AMÉNAGEMENT DE LA SALLE DE LECTURE.**

Afin de permettre aux archives de se projeter dans l'avenir et pouvoir ouvrir ses rayonnages à toujours plus de documents, le service s'est engagé dans une opération de réaménagement de sa salle de lecture, pour mettre en valeur l'importante matière culturelle qu'elles recèlent.

Une opération qui a abouti aujourd'hui, après plusieurs semaines de travaux. La nouvelle salle de lecture a été organisée en 3 espaces :

- **L'espace d'exposition**, vitrine du patrimoine historique et espace de sensibilisation ;
- **L'espace de consultation** dans laquelle se trouve les instruments de recherche. Ces derniers ont été réorganisés par séries pour une meilleure lisibilité des différentes thématiques ;
- **L'espace numérique** où se trouvent deux ordinateurs dédiés maintenant à la consultation des documents numérisés.

Par ailleurs, des présentoirs vous invitent à découvrir les dernières acquisitions, les newsletters « Trésors d'archives » et enfin, les jeux d'archives destinés à l'accueil des scolaires.

### Archives et documentation municipales

Hôtel de ville de Meaux

2, place de l'Hôtel de Ville - Jacques Chirac  
77100 Meaux

Tél. : 01 60 09 98 21 - [archives@meaux.fr](mailto:archives@meaux.fr)

Du lundi au vendredi : 9h à 12h et 13h30 à 17h  
Consultation sur rendez-vous



## UNE PROCHAINE SAISON PLEINE DE SURPRISES À L'UNIVERSITÉ INTER-ÂGES DE MEAUX !

**REGROUPANT LES MELDOIS DE TOUTES LES GÉNÉRATIONS, L'UNIVERSITÉ INTER-ÂGES VOUS PROPOSE CETTE ANNÉE DE DÉCOUVRIR TROIS NOUVEAUX THÈMES.**

→ **Le bien être** : conférences, ateliers autour de la Médecine douce, le pouvoir des pierres précieuses, des cours de Yoga, de Pilates ;

→ **L'Opéra de Paris** : conférences autour de la danse, de l'opéra, hommage à Patrick DUPOND décédé en 2021 ;

→ **L'art et la culture dans le monde Arabe** : lecture de

poésies, conférences, cours de calligraphie et pour la 1<sup>ère</sup> fois des cours d'Arabe littéraire.

Et bien sûr, des conférences sur d'autres thématiques très variées autour de l'histoire, la philosophie et les sciences seront au programme.

Nous avons hâte de vous retrouver pour une année exceptionnelle

autour de la Culture pour un public intergénérationnel.

**Inscription à partir du  
13 septembre 2021**

9, rue Louis Braille à Meaux  
Contact : [uia@meaux.fr](mailto:uia@meaux.fr)



# OFFICE DE TOURISME DU PAYS DE MEAUX

## À FAIRE TOUTE L'ANNÉE

### DESTINATION RANDONNÉE !

Randonnées pédestres en Pays de Meaux et Pays de l'Ourcq, des activités en plein air accessibles toute l'année.



Le Pays de Meaux et le Pays de l'Ourcq, ce sont près de 360 km d'itinéraires de randonnée pédestres balisés ! Réalisés en partenariat avec le comité départemental de randonnée pédestre de Seine-et-Marne, de nombreuses boucles et itinéraires vous permettent de découvrir diverses destinations en toute sécurité.

Plongez en immersion au cœur d'une nature sauvage via les circuits de Mémoire de la Première Guerre mondiale, et profitez-en pour découvrir la gastronomie locale. Pour une simple balade en famille ou une randonnée à la journée, il y en a pour tous les goûts : trouvez le parcours qui vous convient !

(Re)trouvez et embarquez nos itinéraires sur votre smartphone avec l'application Cirkwi.



Tous nos itinéraires de randonnées sont sur



### CIRCUIT BATAILLE DE LA MARNE 1914

Passez là où ça s'est passé. Au départ du musée de la Grande Guerre, à Meaux, prolongez votre parcours dans les pas des soldats de la bataille de la Marne de 1914.



Une **boucle touristique de 40 km à travers la campagne à parcourir en voiture** et 10 sites à découvrir pour évoquer une bataille décisive de la Première Guerre mondiale dans un paysage quasiment inchangé ! Traversez Meaux, Monthyon, Ivorny, Villeroy, Penchard, Barcy, Etrepilly, Varreddes et Chambry à la découverte des lieux et des hommes qui ont fait l'Histoire.

Pour vous accompagner tout au long de votre expérience, laissez-vous guider par **Marion, le Chatbot**. Plus qu'un simple GPS, Marion vous donnera des informations historiques sur les points d'arrêts et points d'intérêt

du circuit et répondra à vos questions tout au long du circuit Bataille de la Marne 1914.

Envie de découvrir le **circuit à pied ou à vélo** ? Retrouvez les différents outils du circuit sur le site internet :

[circuit-bataille-marne1914.fr](http://circuit-bataille-marne1914.fr)

### MAISON DU BRIE DE MEAUX

**Au cœur de la cité épiscopale, la Maison du Brie propose aux visiteurs un parcours d'interprétation scénographié autour du célèbre fromage AOP.**

Des origines du Brie à l'appellation d'origine protégée Brie de Meaux, en passant par la reconstitution d'une cave d'affinage du 19<sup>e</sup> siècle, découvrez en famille l'un des fleurons de notre patrimoine meldeois.

Toute l'année, la Maison du Brie de Meaux propose un programme d'animations et des activités pour toute la famille. Ateliers culinaires, démonstrations, rencontres avec les producteurs locaux, conférences, etc



Retrouvez toute l'actualité de la Maison du Brie de Meaux et bien plus encore en vous rendant sur l'agenda du Pays de Meaux sur le site internet : [tourisme-paysdemeaux.com](http://tourisme-paysdemeaux.com)

## MUSÉE DE LA GRANDE GUERRE

[www.museedelagrandeguerre.eu](http://www.museedelagrandeguerre.eu)

LE MUSÉE DE LA GRANDE GUERRE  
LE PLUS GRAND MUSÉE D'EUROPE 14-18



### EXPOSITION « GEORGES BRUYER : GRAVER LA GUERRE »

**Mars → 22 août 2021**

Compris dans le billet d'entrée du musée

Le musée vous invite à la découverte de l'œuvre de Georges Bruyer (1883-1962). Peintre, graveur et céramiste, il est un artiste reconnu quand la guerre éclate. Il devient alors l'un de ces milliers de soldats-artistes, jeté dans la guerre, combattant sur le front, blessé et évacué puis peintre missionné aux armées.

Le point de départ de l'exposition est le don au musée par la famille du peintre, de l'ensemble de ses « œuvres de guerre ». Plus de 400 dessins crayonnés sur le vif, aquarelles et gravures sur bois ou sur cuivre.

Cette exposition dévoile pour la première fois l'œuvre de Georges Bruyer pendant la Grande Guerre, sa personnalité, son parcours dans le chaos du conflit et les multiples facettes de son talent. Outre ses descriptions du quotidien et ses représentations de paysages détruits ou dévastés, Georges Bruyer développe une iconographie propre autour du thème de la nuit. Ce dernier deviendra un thème récurrent dans son travail.

**De nombreux rendez-vous culturels sont organisés autour de l'exposition.**

### AUX ABORDS DU MUSÉE

**Samedi 5 juin**

10h30, 14h et 16h

Tout au long de la journée, les médiateurs du musée de la

Grande Guerre vous proposeront visites guidées et activités pour découvrir le musée et son parc : choix paysagers, nouveaux aménagements en lien avec le site et l'histoire du territoire, démarche de développement durable... seront au cœur de cette journée.

### 1918-1940 : D'UNE GUERRE A L'AUTRE... PRÉSENTATION DE VÉHICULES

**Samedi 19 et dimanche 20 juin**  
10h à 17h - Entrée libre

À l'occasion de ce nouvel événement, le musée vous propose de découvrir de nombreux véhicules de 1940 restaurés et opérationnels : motos, sidecars, véhicules de commandement, tracteurs de canons anti-char, véhicules de transport de troupe tout terrain, tracteurs de ravitaillement d'infanterie et chars légers, pour mieux comprendre les évolutions d'une guerre à l'autre.



Crédit photo : © Didier Coste

### WEEK-END DE RECONSTITUTION HISTORIQUE

**Samedi 4 et 5 septembre**

Le samedi : 9h30 à 18h

le dimanche : 9h30 à 17h

Entrée libre dans le parc / Accès au musée payant le samedi, gratuit le dimanche

A l'occasion des commémorations de la Première bataille de la Marne, le week-end de

reconstitution vous replonge dans l'univers de 14-18. De nombreuses associations de reconstituteurs vous accueillent et échangent avec vous sur les tenues, les équipements, la nourriture... La reconstitution d'un bivouac transforme le parc du musée en campement militaire ! De nombreuses animations viennent rythmer le week-end pour petits et grands (démonstrations, ateliers, visites...), dont un spectacle aérien exceptionnel le dimanche 5 septembre, en partenariat avec le Meaux Air Show.

Plus de 300 reconstituteurs sont attendus, ce qui fait de cet événement le plus grand week-end de reconstitution en Île-de-France.

Le programme détaillé sera disponible sur le site internet du musée.



Week-end de reconstitution historique  
© Musée de la Grande Guerre

### MUSÉE DE LA GRANDE GUERRE

Rue Lazare Ponticelli

77100 MEAUX - 01 60 32 14 18

[museedelagrandeguerre.eu](http://museedelagrandeguerre.eu)

Ouvert tous les jours de 9h30 à 18h (sauf le mardi)

- Fermé le 1<sup>er</sup> mai

- Ouvert en juillet et août

### Tarifs d'entrée

• Plein tarif : 10 euros

Gratuit pour les moins de 8 ans

• Tarifs réduits : 7euros / 5 euros (sous conditions)

# AU MUSÉE BOSSUET

## UN MOIS, UNE ŒUVRE

### JUIN

#### LE CHIRURGIEN SOIGNANT LE PIED D'UN MALADE

Une peinture du Meldois Ernest Gueux (début XX<sup>e</sup> siècle) d'après Brouwer (1605-1638). Artiste peintre meldois méconnu de la première moitié du XIX<sup>e</sup> siècle. Le musée conserve dans ses collections une seule œuvre de ce peintre local, une très belle copie d'une scène de la vie populaire du XVII<sup>e</sup> siècle du peintre flamand Adriaen Brouwer.

**Présentation : mercredi 2 à 15h**

### JUILLET

#### LA MORT D'ADONIS PEINT PAR FRANZ WOUTERS (1612-1659)

Peintre flamand de la première moitié du XVII<sup>e</sup> siècle. Il a réalisé essentiellement des peintures religieuses et mythologiques. Le musée conserve une scène de mythologie attribuée à Franz Wouters : la mort d'Adonis.

**Présentation : mercredi 7 à 15h**

### AOÛT

#### UN PAYSAGE DE LA FÊTE DES LOGES DE SAINT-GERMAIN-EN-LAYE AU XIX<sup>e</sup> SIÈCLE

Grande fête populaire dont l'origine remonte à 1652. Le grand tableau exposé au musée, dans sa salle XIX<sup>e</sup>, peint par Gabriel Prieur (1806-1879) en est un exemple très représentatif.

**Présentation : mercredi 4 à 15h**

### SEPTEMBRE

#### LES DEUX ÉPOQUES, UNE TOILE PEINTE PAR ALICE CARISSAN (DÉBUT XX<sup>e</sup> SIÈCLE)

La biographie d'Alice Carissan, peintre et décoratrice active dans la première moitié du XX<sup>e</sup> siècle, demeure très lacunaire. Le musée conserve une toile : Les deux époques. La scène, traitée dans un style impressionniste, évoque avec un certain raffinement les conditions féminines du passé et du XX<sup>e</sup> siècle dans un milieu aisé.

**Présentation : mercredi 1<sup>er</sup> à 15h**

**Contact :** [musee-bossuet.fr](http://musee-bossuet.fr) - Tel : 01 64 34 84 45



## EXPOSITION TEMPORAIRE FEU LES MOULINS DE MEAUX 1920 - 2020 JUSQU'AU 30 SEPTEMBRE 2021



Il y a cent ans brûlaient les moulins qui firent la richesse et la renommée de la ville. Un patrimoine local, unique en son genre, dont la présence était attestée depuis le haut Moyen Âge.

Le musée Bossuet vous invite à retrouver l'ambiance des années 20, avec cette exposition immersive et pédagogique qui vous fera revivre l'histoire de ces fascinants moulins.

Pour accompagner l'exposition, l'Association "Guetteurs d'Art" édite un nouvel ouvrage sur les moulins écrit par Bernard Doumayrou qui a assuré, aux côtés de la direction du musée, le commissariat de l'exposition. Ce livre est abondamment illustré par les œuvres exposées, où l'on retrouve les peintres les plus familiers de

Meaux : Charles Roussel, Léon le Royer, Fernand Pinal, Jean Julien Massé, Albert Lepreux, André Hébuterne, Pregheffi... Enfin, de très nombreuses photographies, des extraits de documents anciens et de journaux enrichissent l'ouvrage.

**VISITES GUIDÉES : Dimanche 5 et 26 septembre**

**POUR LES GROUPES :** Pendant toute la période d'ouverture au public de l'exposition des visites guidées sont possibles sur réservation pour des groupes d'un minimum de 10 participants.

**Informations et réservations**  
**Patrimoine – Art et Histoire**  
01 83 69 02 10

## UNE OPPOSITION COMBATIVE ET SEREINE

### Massacre à la tronçonneuse : une Honte !

Abatte 8 platanes centenaires, en pleine forme, pour réaliser une... piste cyclable ! C'est le summum de l'absurdité écologique.

La largeur exceptionnelle du trottoir, av Franklin Roosevelt permettait aisément l'aménagement nécessaire d'une piste cyclable tout en préservant ces arbres séculaires.

Une pseudo étude phytosanitaire prétendrait que ces arbres sont, je cite M. Copé "vieillissants"... C'est non seulement grotesque mais surtout, sans fondement scientifique.

Les platanes d'Orient sont réputés pour leur robustesse et leur longévité.

M. Copé n'a rien compris aux enjeux Écologiques du XXI<sup>ème</sup> siècle.

Il n'en a retenu que le E comme promesses Électorales.

### Le château Brialy : une Folie ?

En 2007, Jean-Claude BRIALY a légué son château de Monthyon à la ville de Meaux.

Nous avons de l'admiration pour ce grand artiste.

Mais combien va coûter la gestion quotidienne d'un tel domaine de 8 hectares ?

Pour en faire quoi ? Quel est l'intérêt pour les habitants de Meaux de posséder un château à Monthyon ?

L'argent des contribuables Meldois doit servir, en priorité, au patrimoine Meldois : Marquelet de la Noue, fermé depuis des années ; La Bauve, complètement en friche, etc...

### Musée de la Grande Guerre : un déficit inquiétant...

Nous sommes fiers de ce musée qui témoigne du sacrifice consenti par nos aînés pour défendre notre Liberté et la Paix.

Cependant, nous aimerions comprendre pourquoi cet équipement géré par la CAPM présente un déficit permanent : 2,3 millions en 2021 (1,9 en 2020). Soit plus de 15 millions depuis son inauguration en 2011, le prix de la Cité de la Musique ou d'une piscine.

*André MOUKHINE-FORTIER,  
Valentine ROUSSEAU, Baou IMA,  
Élus de la liste "Vivre à Meaux Ensemble" (SE)  
amf.meaux@gmail.com*

## MEAUX CITOYENNE

Gilles SAVERET

## POUVOIR VIVRE À MEAUX ET EN SEINE ET MARNE

**A l'heure où vous lirez ces lignes, vous serez amenés à faire des choix en pratiquant votre droit de vote! Nous vous enjoignons à ne pas vous laisser endormir et de vous rendre aux urnes dans le respect des règles sanitaires! Ne pas choisir, c'est subir !**

Après un an de prise de fonction comme Conseiller municipal et communal j'ai pu mesurer par la pratique les discours et les actes de la majorité actuelle à Meaux. Si le Maire ne manque pas une occasion pour vanter sa politique et du bien vivre à Meaux, qu'en est-il en réalité? Dans cette période si particulière, ce que l'on peut remarquer, c'est que les riches sont toujours plus riches et les plus démunis, les plus faibles le sont d'avantage! Macron et son gouvernement que ne renieraient pas « Les Républicains » auquel appartient Monsieur JF Copé( à moins que ce soit LREM?), vont encore taper sur eux avec la réforme de l'assurance chômage !

**Alors pour nous, pour pouvoir bien vivre à Meaux, ça commence par avoir un travail bien rémunéré !** Le bilan du Maire n'est pas formidable en la matière, sauf pour lui! Le prochain projet économique d'envergure, c'est la plate-forme logistique de Lidl qui va déplacer des emplois et peu en créer, mais surtout mettre encore plus de camions bien polluants sur les routes qui sont défoncées, sans compter ceux avec les décharges et leurs extensions à venir ! **Pouvoir bien vivre à Meaux, c'est la possibilité d'avoir un logement décent tout en y restant ! Pouvoir bien vivre à Meaux, c'est pouvoir se déplacer en transports collectif abordable, ne pas être coincé dans les embouteillages, retrouver la gratuité pour les transports scolaires qui pèsent sur le pouvoir d'achat des familles modestes,** ce que le département n'a pas maintenu et c'est la majorité de droite dont se réclame le Maire actuel qui n'a rien fait contre ! **Pouvoir bien vivre à Meaux, c'est avoir**

**une offre de soins suffisante, ce qui n'est pas le cas aujourd'hui, c'est avoir la possibilité pour nos anciens d'avoir une maison de retraite publique à prix abordable,** car beaucoup ont de petites retraites.

**Pouvoir bien vivre à Meaux, c'est pour les jeunes d'avoir des espaces collectifs où ils peuvent se retrouver et apprendre à se connaître pour le bien vivre ensemble ! Pouvoir bien vivre à Meaux, c'est d'avoir une véritable action écologique qui prenne en compte l'urgence climatique et toute la biodiversité.** Alors que pour JF Copé, l'écologie s'arrête là où le « Business » commence! **Je continuerai en tant que Conseiller municipal et communautaire d'agir pour l'intérêt général et pour vous faire entendre !**

*Gilles Saveret  
Conseiller LFI de la liste Meaux Citoyenne  
lfimeauxagglo@gmail.com*

## MEAUX POUR TOUS

# ENSEMBLE, À VOS CÔTÉS !

Nous sommes pleinement **mobilisés pour mener à bien les projets pour lesquels nous nous étions engagés**, avec la rigueur budgétaire qui nous caractérise.

Nous avons comme ambition de **faire de Meaux l'un des plus beaux modèles français en matière de ville verte**. Cette année, **nous avons lancé la seconde phase de notre Plan Vélo, en entreprenant la création de nouveaux stationnements et pistes cyclables**, pour encourager l'usage des mobilités douces.

Nous sommes aussi particulièrement attentifs au développement équilibré de notre territoire. **La modification de notre plan local d'urbanisme permettra ainsi la valorisation de la végétalisation dans les nouvelles**

**constructions** et continuer de choisir les projets **qui respectent au mieux nos engagements en matière d'environnement et de constructions à taille humaine**.

Ces derniers mois auront été également l'occasion pour l'équipe Meaux Pour Tous de lancer et acter la réalisation des grands projets structurants pour les années à venir comme par exemple :

- **Modernisation de l'Hôpital ;**
- **Agrandissement du Palais de Justice ;**
- **Aménagement de la place de l'Hôtel de Ville ;**
- **Création parking souterrain Lafayette ;**
- **Le devenir de l'Ilot Arbalète ;**

- **Rénovation de l'usine des eaux ;**
- **Poursuite de la rénovation urbaine ;**
- **Renouveau du Musée Bossuet...**

Les animations de rues et l'organisation d'événements sont de nouveau autorisés ! L'occasion de vous oxygéner, de reprendre de bonnes énergies positives, et de nous retrouver tout simplement ensemble.

Vous le voyez, **vous pouvez compter sur la détermination de toute l'équipe municipale pour mener à bien des politiques ambitieuses, innovantes et surtout responsables** au service de tous.

### MEAUX POUR TOUS

35, rue Cornillon  
01 60 09 36 18  
meauxpourtous@gmail.com



**Meaux le Journal**  
Hôtel de Ville - B.P. 227  
77107 Meaux Cedex  
Tél. : 01 60 09 85 60  
contact@meaux.fr

**Directeur de la publication**  
Jean-François Copé

**Conception/Rédaction**  
- Direction de la Communication

**Photos**  
- Toutenphoto  
- Service communication de la Ville de Meaux  
- Lino massaro

**Impression**  
azurpartner  
17, allée du Clos des Charmes  
77090 Collégien

Dépôt légal à parution  
98MARC028

## DATES DES PROCHAINS CONSEILS

Séances à 18h00 au Colisée

### CONSEILS MUNICIPAUX

**Vendredi 18 juin et vendredi 8 octobre 2021**

### CONSEILS COMMUNAUTAIRES

**Vendredi 25 juin et vendredi 24 septembre 2021**

(sous réserve de changements de lieux, de dates et d'horaires, pensez à vérifier sur le site internet de la ville ou auprès du cabinet du maire 01 60 09 85 60).

DU 3 JUILLET AU 29 AOÛT

# Meaux Plage



**NOUVEAUTE 2021**  
**BAR LOUNGE**

RENSEIGNEMENTS 01 83 69 01 60  
QUAI JACQUES PRÉVERT PROLONGÉ  
ville-meaux.fr • facebook@villedemeaux



**Meaux**  
Fiers de notre histoire