

DÉCOUVRE MEAUX À TRAVERS LES ÂGES !

LIVRET JEU 5-8 ANS



PATRIMOINE ART ET HISTOIRE

Pays
de
Meaux
Communauté d'agglomération

VILLES
& PAYS
D'ART &
HISTOIRE
DIRE

BONJOUR PETIT AVENTURIER !

BIENVENUE À MEAUX !

SAIS-TU QUE CETTE VILLE A PLUS DE **2000 ANS** ?

UN MÉDIATEUR DU PATRIMOINE TE FAIT DÉCOUVRIR
L'HISTOIRE DE LA VILLE PENDANT LA VISITE

ÉCOUTE-LE BIEN !

IL TE DONNERA TOUS LES INDICES
POUR T'AIDER À REMPLIR TON LIVRET !

POUR LA SÉCURITÉ DE TOUS,
SOIS ATTENTIF AUX CONSIGNES QUI TE SONT DONNÉES
CAR TON AVENTURE SE DÉROULERA DANS LES RUES DE LA VILLE !

POUR REMPLIR LE LIVRET REPÈRE CES PICTOGRAMMES



J'ÉCRIS OU JE COCHE LA RÉPONSE



J'OBSERVE POUR TROUVER LA RÉPONSE



JE RÉPONDS À L'ÉCOLE OU À LA MAISON

PLAN DE LA VILLE

1 LES REMPARTS

4 LA CATHÉDRALE SAINT-ÉTIENNE

7 LA HALLE DU MARCHÉ

2 LE JARDIN BOSSUET

5 L'HÔTEL DE VILLE

3 LA CITÉ ÉPISCOPALE

6 LE PONT DU MARCHÉ

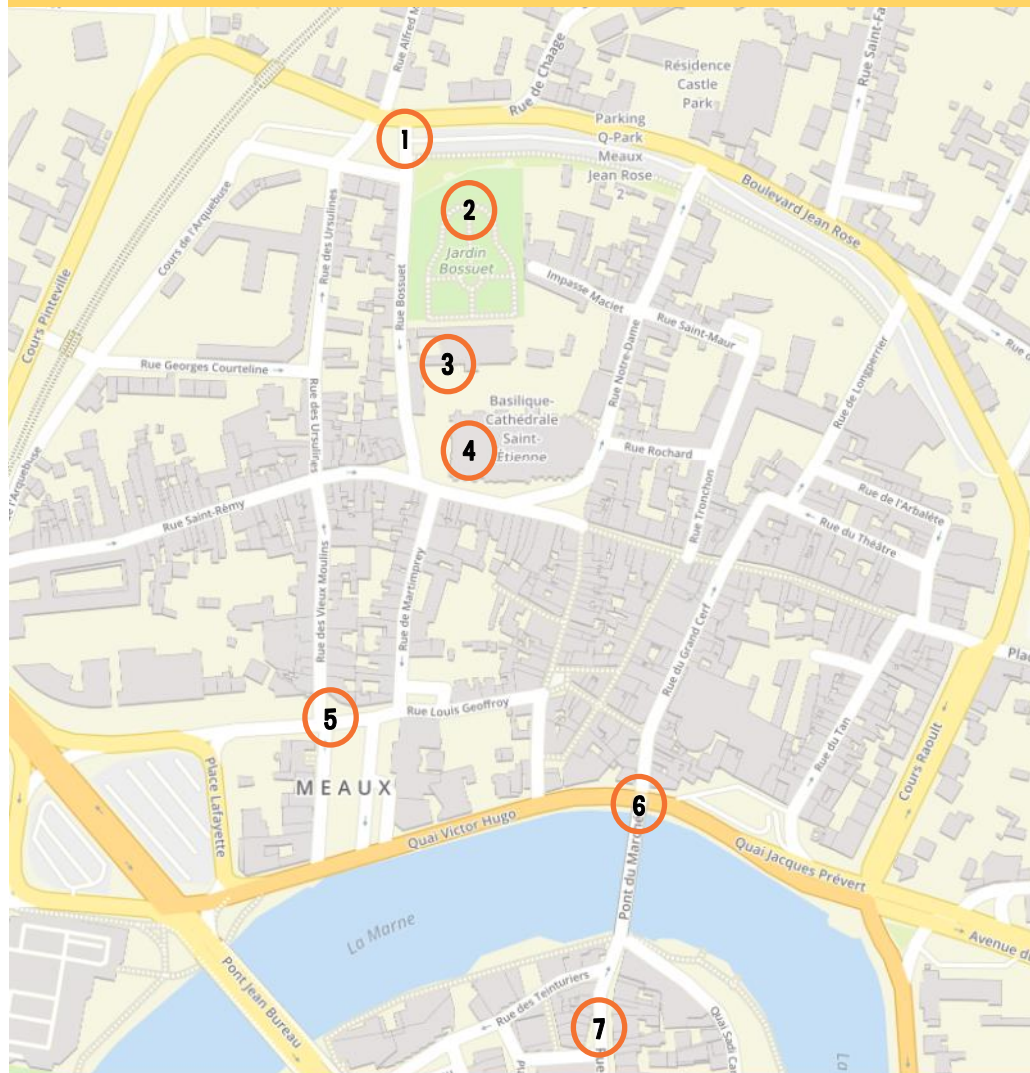

LES REMPARTS



À QUELLE ÉPOQUE SONT CONSTRUITS LES REMPARTS ?

ÉPOQUE GALLO-ROMAINE

ÉPOQUE CLASSIQUE

ÉPOQUE MODERNE



QUELS MATÉRIAUX SONT UTILISÉS POUR LES CONSTRUIRE ?

.....

.....

.....

LE JARDIN BOSSUET



À QUOI PEUT-ON COMPARER LA FORME DU JARDIN ?

- À UNE CROSSE D'ÉVÊQUE
- À UNE SOUTANE (LA TENUE DE L'ÉVÊQUE)
- À UNE MITRE (LA COIFFE DE L'ÉVÊQUE)



LE JARDIN BOSSUET



QUELLE EST LA COULEUR DE LA ROSE « BOSSUET » ?

- JAUNE
- ROUGE
- ROSE MAUVE



AIDE LE PAYSAGISTE À FINIR SON PLAN DU JARDIN
EN T' Aidant DE LA PARTIE DÉJÀ DESSINÉE

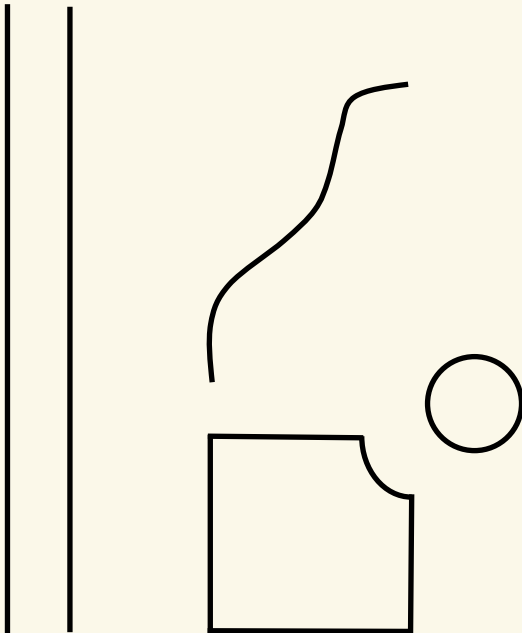

LE PALAIS ÉPISCOPAL

CONSTRUIT
ET AMÉNAGÉ DU 12^E
AU 18^E SIÈCLE



QUE TROUVE T-ON
AUJOURD'HUI DANS
L'ANCIEN PALAIS ÉPISCOPAL ?

- UN RESTAURANT
- UN MUSÉE
- UN THÉÂTRE



LA CATHÉDRALE

CONSTRUITE AU
MOYEN-ÂGE
ENTRE
1170 ET 1540

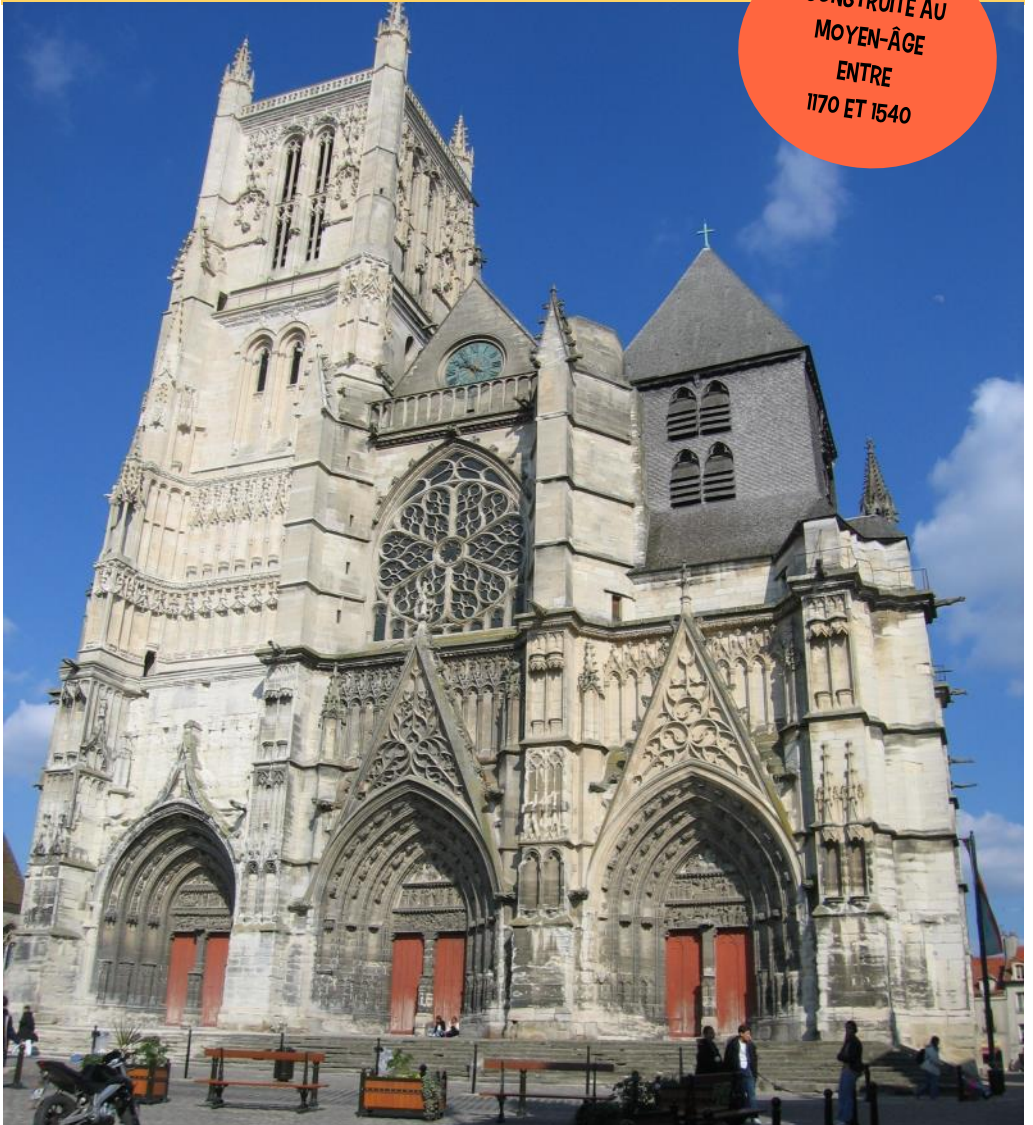

COMMENT S'APPELLE LA CATHÉDRALE ?



DE QUEL MATÉRIAU EST FAITE LA TOUR NOIRE ?



QUEL ANIMAL APERÇOIT-ON EN HAUT DE LA PORTE SUD ?

- UN LION
- UNE PANTHÈRE
- UN GUÉPARD



L'HÔTEL DE VILLE



AU MOYEN-ÂGE QUEL BÂTIMENT SE TROUVAIT
À LA PLACE DE L'ACTUEL HÔTEL DE VILLE ?

- UNE ÉGLISE
- UNE FERME
- UN CHÂTEAU-FORT



QUE PEUX TU OBSERVER AU-DESSUS DE L'HORLOGE ?

LE PONT DU MARCHÉ



OBSERVE BIEN LE PONT... AS-TU REMARQUÉ QUE L'UNE DES ARCHES EST DIFFÉRENTE ? SAIS-TU POURQUOI ?

- LE PONT A ÉTÉ DÉTRUIT PAR L'ARMÉE ALLEMANDE EN 1939, AU DÉBUT DE LA DEUXIÈME GUERRE MONDIALE**
- LE PONT A ÉTÉ DÉTRUIT PAR L'ARMÉE BRITANNIQUE EN 1914, AU DÉBUT DE LA PREMIÈRE GUERRE MONDIALE**
- LE PONT A ÉTÉ DÉTRUIT PAR L'ARMÉE FRANÇAISE EN 1914, AU DÉBUT DE LA PREMIÈRE GUERRE MONDIALE**

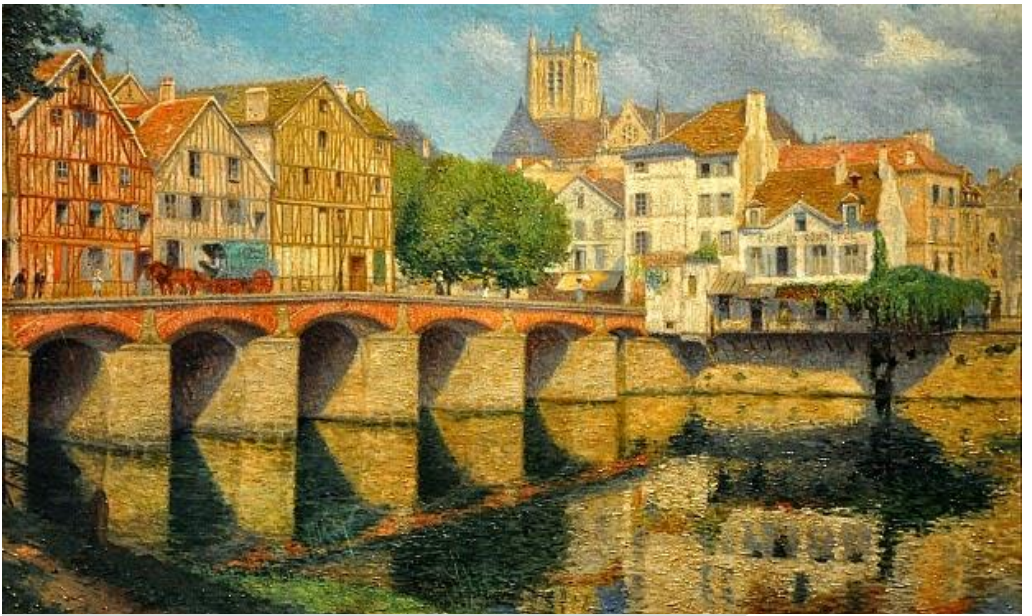

GES DRÔLES DE BÂTIMENTS, CONSTRUITS SUR LE PONT DU MARCHÉ AU MOYEN-ÂGE, ONT ÉTÉ DÉTRUITS EN 1920 LORS D'UN INCENDIE... SAIS-TU À QUOI ILS SERVAIENT ?

- C'ÉTAIENT DES COMMERCES**
- C'ÉTAIENT DES MOULINS**
- C'ÉTAIENT DES MAISONS**





DE RETOUR EN CLASSE OU À LA MAISON OBSERVE LES
DEUX PHOTOGRAPHIES ET RETROUVE LES 4 DIFFÉRENCES



LA HALLE DU MARCHÉ



L'ANCIENNE HALLE DU MARCHÉ ÉTAIT CONSTRUITE EN BOIS, AVEC QUEL MATÉRIAU EST-ELLE RECONSTRUITE EN 1879 ?

- DE LA PIERRE
- DE L'ARDOISE
- DU MÉTAL





EN CLASSE OU À LA MAISON REPLACE LES ÉLÉMENTS DE TA VISITE DANS LA FRISE CHRONOLOGIQUE

VOIR LA DERNIÈRE PAGE DU LIVRET



1

LE REMPART GALLO-ROMAIN



2

LE PALAIS ÉPISCOPAL



3

LA CATHÉDRALE



4

L'HÔTEL DE VILLE



2

LA HALLE DU MARCHÉ



6

L'INCENDIE DES MOULINS

Réponses : les remparts sont construits en pierre et en brique ; le jardin Bordin Bossuet à la forme d'une mitre ; la rose Bossuet est rose mauve ; le palais épiscopal abrite aujourd'hui un musée ; la cathédrale Saint-Étienne ; la tour noire est faite de bois ; on aperçoit 2 lions de part et d'autre du portail ; un château-fort ; le blason de la ville de Meaux ; ce sont les Anglais qui détruisent la première arche ; des moulins ; la halle est construite en métal

LES GRANDES PÉRIODES DE L'HISTOIRE

PRÉHISTOIRE

3 MILLIONS
D'ANNÉES AV.
J.-C.



AU TEMPS DES PREMIERS HOMMES

ANTIQUITÉ

- 3000
AVANT
J.-C.

INVENTION DE L'ÉCRITURE



AU TEMPS DES GAULOIS, DES GRECS, DES ROMAINS

476
APRÈS
J.-C.

CHUTE DE L'EMPIRE ROMAIN

MOYEN-ÂGE



AU TEMPS DES CHÂTEAUX-FORTS, DES CHEVALIERS

1492

DÉCOUVERTE DE L'AMÉRIQUE



TEMPS MODERNES

AU TEMPS DE LOUIS XIV JUSQU'À LA RÉVOLUTION FRANÇAISE

1789

RÉVOLUTION FRANÇAISE

ÉPOQUE CONTEMPORAINE



AU JOURD'HUI

AU TEMPS DE LA PREMIÈRE GUERRE MONDIALE JUSQU'À NOS JOURS